



LIPOTI FAALETAUSAGA 2022-2023

**MATAGALUEGA PUNAOA FAALENATURA MA
LE SIOSIOMAGA**

Galulue faatasi mo se siosiomaga lelei ma saogalemu mo le soifua manuia o Samoa”



OFISA MINISITA O PUNAOA FAALENATURA MA LE SIOSIOMAGA

Matagaluega o Punaoa Faalenatura ma le Siosiomaga, Paka ma Faasao,
Faasao Suavai, Ofisa o Faalavelave Matuia, Vaatai ma Vaomatua

02 Fepuari 2024

Afioga i le Fofoga Fetalai
Maota Fono
Palemene o Samoa

Afioga e,

Lipoti Faaletausaga 2022/2023

E tusa ai ma le vaega 143 o le Tulafono o Eleele ma Fuagafanua ma le Siosiomaga 1989, ou te tuuina atu ai ma le agaga faaloalo le Lipoti Faa-le Tausaga a le Matagaluega o Punaoa Faalenatura ma le Siosiomaga mo le Tausaga Faa-le-tupe 2022/2023. E tuuina atu i luma o le laulau a fono a le Palemene o Samoa mo lona talanoaina.

O loo auiliiliina atu i lenei lipoti galuega faatino a le Matagaluega i totonu o le Tausaga Faaletupe 2022/2023 e tusa ai ma tulafono ua limata'ita'iina ai lana auaunaga faatasi ai ma faiga faavae faapea le finagalo o le Malo o Samoa.

Ma lou faaloalo lava,

Hon. Toeolesulusulu Cedric Posē Salesa Schuster
MINISITA

AUIVI A LE MATAGALU

AUIVI A LE MATAGALUEGA

MINISITA

OFISA SILI O PULEGA

Vaega Maoti Suaval (WSSCU)

"Faafoeina o galuega a le Vaega o Suaval ma Vai Lafoa'i"

- Faalauiloa (Awareness)
- Faamaopopoga (Coordination)

Vaega Fesulalga o le Tau ma le Faalapotopotoga Siosiomaga o le Lalolagi (CCGEF)

"Ia faatinoina ni auunaga i lona aotelega mo le mata'ituina o poloketi ina ia fusia ai se polokalame e lagolagoina ai le pulea lelei o oloa faanatura ma le siosiomaga"

- Fuafuaina ma Faatino
- Faalauiloa

Vaega o Siosiomaga ma Faasao (DEC)

"Puleaina o Punaoa faanatura am Siosiomaga"

- Fuaina O Fanua
- Siaki'ina O Le Sao Lelei O Fuataga O Fanua Ma Le Fuufaatasia O Faamaumauga O Ata O Fuataga.
- Vaega E Tapenaina Ata Ma Faafanua Mai Faamaumauga Faapitoa (Spatial Information)

Vaega Pulega o Eleele ma Fanua (LMD)

"Pulea, vaala ma puipua eleele ma punaoa mai eleele i se tulaga fa'aaauu"

- Puleaina Eleele Faaleaganu'u
- Vaega e Puleaina Eleele a le Malo
- Puleaina Atinaeina O Eleele
- Resitalaina Fanua
- Fuafuaina Tau O Eleele Ma Aseta

Vaega ole Vaaitau (MET)

Faatinoaina o suesuega faavaaitau e fesoasoani ai i le gafataulimaina o punaoa faalenatura"

- Tala o le Tau Aso Taitasi
- Osone
- Mataituina o Mafuie ma sunami

Vaega Punaoa Suaval

"Faatino ma Mata'itu Galuega aua le Puipua ma le Fa'asoasoaina Gafataulimaina o Punaoa tau Suaval"

- Fa'alelela ma fa'amalosia le puipua ma le atina'e gafataulimaina o Eleele Apova
- Fa'amautu fuafuaga mo le lelei o galuega faatino i mataupu tau Punaoa o Suaval
- Fa'alelela atili o le • Fa'alelela atili o le malamalama ma le silafia i tulaga/fa'amaumauga o Punaoa o Suaval

Vaega Maoti o le Siosiomaga (ESCD)

"Ia mautinoa lelei fesootali o paaga faalesiosiomaga mo matatia ausia"

- Faalauiloa (Awareness)
- Faamaopopoga (Coordination)

Vaega o Faamatalaga Faatekonolosii Faanelonapo(IT)

"Ia ia tuuina atu i se tulaga atoatoa, faaifaigofieina, ausia o tulaga maoae o faamatalaga faa-tekonolosii"

Vaega o Pulega o Vaomatua (FOR)

"Silasila mamao i le atina'eina ma le vaala lelei o Punaoa o Vaomatua o Samoa"

- Pulea lelei gafataulimaina o ituaiga o vaomatua
- Faamalositia o suesuega ma atina'e faaa'ua'u o le puleaina o vaomatua
- Vaega e fuafuaina Tulafono ma Talala talafeagai mo le puipuumaluina o le Vaomatua

Vaega o Tulafono

"Tuuina atu fautuaga maumaututu e tusa ma Tulafono ma unai le galulue gafataulimaina mo punaoa faanatura ma le siosiomaga"

Vaega Malosiaga Faafouina (RED)

"faalauiloa auala e mitiia ma tuuinitia ai aafiaga o suiga o le tau faaogaina ai malosiaga faafouina."

- Malosiaga Faafouina
- Faalauiloa

Vaega Sooupu/ Tomai Faapitoa-Fuafuaina ma Faatino (TS)

"Saunia o auunaga faapitoa mo le faalelela o le atinae'ina o le siosiomaga ma punaoa ploo faanatura"

- Fuaina O Fanua
- Siaki'ina O Le Sao Lelei O Fuataga O Fanua Ma Le Fuufaatasia O Faamaumauga O Ata O Fuataga.
- Vaega E Tapenaina Ata Ma Faafanua Mai Faamaumauga Faapitoa (Spatial Information).

Vaega o Faalavelave Matuia

"Faatino o auunaga e talli atu i faalavelave faafuasei matuia"

Vaega o Pulega ma Auunaga Lautele

"Gafa ma le vaala ma puleaina o tagata faigaluega e ala i le avatu o le lagolago i soo se vaega o le Matagaluega aua le atinaeina o le tomali aluulu i luma o le aufaigaluega aua le puipua lelei o Punaoa Faanatura ma le Siosiomaga Faalauiloa"

MANULAUTI & TOFA MAMAO

Galuega Autu

O galuega autu a le Matagaluega o le fuafuaina lelei o atina'e talafeagai ma gafataulima mo le ola faaauau o punaoa faanatura ma le siosiomaga

Matafaioi

O matafaioi a le Matagaluega o loo limataitaiina ma ave iai lana faamuamua e faavae mai i alafua o Atina'e ma Fuafuaga Alualu mamao a Samoa (SDS 2017/2021).

Tofamamao

Ia faamautuina le ola lelei o tagata o Samoa e ala i le mata'ituina o atinae gafataulima ma pulega talafeagai o punaoa faanatura ma le siosiomaga

Anavatau

Galulue so'oso'o tauau ma paaga ma tagata lautele i auala pito sili ona lelei ma talafeagai aua le tausia lelei o punaoa faanatura ma le siosiomaga.

AIAIGA FAALETULAFONO

Galuega Faatulafono

Tapu'e auala e siitia ma faatumauina ai le lelei o le siosiomaga ma tuuititia ai le faaleagaina aua le saogalemu o tagata lautele.

Vaia lelei o Auaunaga Lautele tau le Siosiomaga

Galulue faatasi ma tagata lautele i auala e siitia ma puipuia ai lo tatou Siosiomaga.

Faufautua Faale-Siosiomaga

Tuuina atu faafautuaga ni mataupu ua silafia ma talafeagai e foia ai faafitauli o le siosiomaga mo faaiuga fai.

Faalauiloa

Avea ma faataitaiga lelei mo se taunuuga moomia.

FAASINO TUSI

Faapuupuu'ina o Upu.....	
Faasino tusi	Error! Bookmark not defined.
Manulauti & Tofā Mamao	1
Aiaiga Faaletulafono.....	1
1: Faufautua tau faiga faavae i le minisita	
<i>Soa Vaega 1: Vaega fesuiaiga o le tau ma le faalapopotogA a le Siosiomaga o le Lalolagi</i>	
<i>Soa Vaega 2 : Vaega o Malosiaga Faafouina</i>	
<i>Soa Vaega 3: Vaega matoti o le Siosiomaga</i>	
2: Vaega Lagolago Minisita	
3: Vaega o Pulega O Eleele.....	
4: Tomai Faapitoa i fanua	
5: Vaega o Siosiomaga ma Faasao.....	
6: Vaega o Vaomatua	
7: Vaega o le Vaaitau	
9: Vaega Punaoa Tau Suavai	
10: Vaega o Faalavelave Matuia.....	
11: Vaega Maoti Suavai ma Suavai Lafoai.....	
12: VAEGA O FESOOTAIGA MA FAAMATALAGA FAATEKONOLOSI FAANEIONAPO	
CSU 1–Vaega o le Tulafono	
CSU 2- Vaega o Auaunaga Lautele	

1. : FAUFAUTUA TAU FAIGA FAAVAE A LE MINISITA

1.1 VAEGA O FESUIAIGA O LE TAU MA LE FAALAPOTOPOTOGA A LE SIOSIOMAGA O LE LALOLAGI (SOAVAEGA 1)

O le Vaega leni o lo'o mataituina galuega fa'atino e tali atu ai Suiga maaleale o le tau aemaise ai le mataitu lea o vaega o lo'o aiaia i lalo o le Fa'alapotopotoga a le Siosiomaga a le Lalolagi. O nisi o auunaga faaopoopo a leni vaega, o le fesoasoani ma galulue fa'atasi ma ana paaga e tu'u faatasia ripoti, fa'amaumauga ma fautuaga i poloketi, atinae ma galuega faatino aua le taliatu i fesuiaga ole tau faapea le faaitiitia o kasa oona o lo'o puaina mai atinae eseese. O le tasi matafaioi a leni vaega o le taumafai lea ina ia faatino ni aoaoga ma polokalame faalauiloa mo le mamalu ole atunuu ina ia faalauteleina ma faamalosia le iloa ma le silafia o tagatanuu i aafiaga o suiga o le tau faapea kasa oona o loo puaina ma faaleagaina ai le siosiomaga lautele. E le gata i lea ae o le tapenaina lea o talosaga mo poloketi i ana paaga mai fafo aua le fa'atinoina o nisi o galuega ua mae'a ona fa'ata'atitia e tali atu ai i suiga maaleale o le tau.

O le tausaga leni sa fa'apea ona aloaia ai le fa'alauteleina o leni vaega e ala lea i le pasia o ana ofisa tumau e fa'atinoina galuega o lo'o polokalameina.

VAEGA UA AUSIA MA MATATI'A

O le tausaga fa'aletupe 2022/2023 sa mafai ona pasia ai le fa'atuina o vaega e tolu (3) e lagolago ma fa'atinoina galuega o lo'o fa'amauina i le fuafuaga fa'ata'atitia a le Matagaluega. E tolu avanoa mo ofisa tumau sa mafai ona fa'amautu mai i leni tausaga fa'aletupe. O nisi nei o galuega sa mafai ona fa'atino i leni tausaga fa'aletupe.

1. Vaega o le Suiga o le Tau
2. Vaega mo le mataituina o galuega fa'atino e tali atu ai i suiga o le tau
3. Vaega mo su'esu'ega fa'asaienisi mo suiga o le tau.

Mataituina o le Galuega fa'atino o Poloketi ma nisi o Talosaga tu'uina atu mo poloketi fou;

- Talosaga mo le poloketi mo aafiaga aafiaga o atunu'u ta'itasi ona o le suiga o le tau ma aafiaga ogaoga e le

mafai ona toe foi se lelei (Loss and Damage) Fa'atupeina e le Malo o Siamani e tauala mai i lana polokalame o le IKKI e fa'aui atu i le Fa'alapotopotoga o le Si'osi'omaga o le Pasefika (SPREP)

- Tapena ma tu'uina atu le talosaga mo aafiaga o atunu'u tasi ona o le suiga o le tau e le mafai ona toe foi i se lelei e tauala atu i le Fa'alapotopotoga a le Siosiomaga a Malo Aufa'atasi – UNEP
- Tapena le talosaga mo galuega fa'ata'atitia e tali atu ai Suiga Maaaleale o le tau aua le fa'aogaina o le fesoasoani ua fuafua e fa'amatu'u mai e le Malo o Niu Sila

Komiti mo le fuafuaina o Apitagalu.

O leni Komiti safa'atuina ina ia mataitu ai talosaga ua tu'uina mai mo le fausia lea o taligalu. O lo'o aofia i leni komiti sui o le MWTL, STA ma le LTA ma o lo'o ta'ita'ifono / failautusi ai le MNRE

Ua mae'a ona fa'atinoina asiasiga i e sa talosaga mai i Upolu ma o lo'o fuafua e fa'atinoina le asiasiga i Savai'i i le tausaga fa'aletupe o lumana'i.

A'oa'oga mo le fa'alauteleina o le malamalama sa mafai ona auai ai;

- A'oaoga mo mataupu e talanoaina ai mataupu ma mataitu ai suiga o le tau mo Saina ma atunu'u o le pasefika – Novema 2022
- A'oa'oga mo le si'itia o le malamalama i kasa kaponi e fa'amatu'u mai atina'e tau fa'atoaga, NZ Fepuari 2023
- 15 A'oa'oga e tauala mai i le polokalame a le CBIT e fa'aogaina ai upega tafa'ilagi (virtually)

Fonotaga ma A'oa'oga e siitia ai le fa'amaumauga mo auala ma galuega e tali atu ai suiga maaleale o le tau, Honolulu Hawaii, April 2023

Fua o le Faatinoga o Galuega, Tapula'a Fa'atulagaina na otona mai le Tala Faatatau o le Tupe 22/23

Fua Faatatau o Galuega Faatino	Tapulaa Faatulagaina	Vaega Ausia	Faamatalaga
Pasia ma aloia le Poloketi o le GEF 7 mo le fa'atinoina	100%	Ausia	<ul style="list-style-type: none"> • Ua mae'a fo'i le fa'atalatalanoaga autu aua le fa'alauiloaina o le alafua ma fuafuaga o le a fa'atinoina i le leni poloketi i le masina o Tesema 2022. • O leni poloketi ua mae'a ona sainia ma pasia aloaia ia Fepuari 2023 mo le fa'atinoina e tauala atu i le Vaega o le Siosiomaga
Aofaiga o le Poloketi i lalo o le Polokalame laiti mo nu'u ma afioaga	Pe tusa ma le 20 talosaga ua talia ma pasia.	Ausia	<ul style="list-style-type: none"> • E 21 ia talosaga mo poloketi sa fa'apea ona talia ma pasia e le Komiti o le SGP mo le fa'atinoina. • O nei poloketi laiti e patino lava i nu'u ma afioaga ma e fa'atupeina i le alagatupe o le GEF.
Fa'atinoina o polokalame o lo'o fa'amauina i le Faiga Fa'avae mo le Suiga o le Tau 2020 – 2030	Fa'atino pe tusa ma le 50% o nei polokalame	Ausia	<ul style="list-style-type: none"> • Pe tusa ma le 30% nisi o fuafuaga ma polokalame o loo fa'amauina i le Faiga Fa'avae mo le suiga o le tau ua mae'a ona fa'atinoina.

Fa'atinoina o le "Fuafuaaga e tali atu ai i suiga maaleale o le tau" (National Adaptation Plan)	100% Fa'atinoina	Le'i Ausia	<ul style="list-style-type: none"> E le'i mafai ona ausia ona o tulaga i lona fa'atupeina. O lea ua fa'amamua i le tausaga fa'aletupe 2023/2024 e taua mai i le fesoasoani a le poloketi a le Third National Communication
Fonotaga a le Komiti fa'avae o le Suiga o le tau	2 fonotaga fa'atinoina	Le'i Ausia	<ul style="list-style-type: none"> O lenei Komiti ua taofia mo se taimi le tumau seia mae'a ona pasia le Tulafono e lima ta'ita'ia ai Galuega e tali atu ai i Suiga Maaleale o le tau.
Pasia le fa'atalanoaina o le Tulafono taufa'aofi e tali atu ai i Suiga maaleale o le tau.	100%	Ausia	<ul style="list-style-type: none"> Ua mae'a ona tu'ufa'atasia lenei Tulafono taufa'aofi ma ua tu'uina atu nei mo le iloiloga a le Ofisa a le Loia Sili.
Tulaga o le tapenaga mo le Poloketi fou e taua atu i le Polokalame o le GEF8	20%	Ausia	<ul style="list-style-type: none"> Ua amata tapena le talosaga e tu'uina atu mo le Polokalame o le GEF 8 e fesoasoani i fuafuaaga e tali atu ai i suiga o le tau.
Aofaiga o le fonotaga e auai atu ai aua le fa'atalanoaina o mataupu e fa'ataua i Suiga Maaleale o le tau. UNFCCC, COP Bureau ma le GEF	2 fonotaga	Ausia	<p>E 6 ia fonotaga fa'avaomalo sa mafai ona auai atu ai sui o lenei vaega aua le iloiloina o mataupu e fa'ataua i suiga o le tau.</p> <ol style="list-style-type: none"> Fonotaga lona 27 mo le talanoaina o mataupu i le suiga o le tau – (COP 27, November 2022 – Sharm El Sheikh) Fonotaga mo le tapenaina o Talosaga mo le GEF sa faia i Bali – Indonesia Fonotaga a Minisita mo mataupu i le suiga o le tau - Copenhagen Canada March 2023 Fonotaga a le SBSTA ma le SBS – Bonn, Germany Fonotaga mo le fa'atalanoaina o Suiga o le Tau ma lona aafiaga i le fagotaina o le Tuna i le Pasefika - Honiara, Solomon Isl <ul style="list-style-type: none"> Fonotaga mo le fa'atalanoaina o le Blue Pacific Coastal Nature Based Solutions Workshop – Suva, Fiti
Auai atu i fonotaga a le AOSIS ma le PSIDS e talanoaina ai mataupu e fa'ataua i suiga o le tau.	1 fonotaga	Ausia	<ol style="list-style-type: none"> PSIDS Coordination Meeting for COP27 AOSIS Coordination Meeting for COP27 <ul style="list-style-type: none"> G77 Coordination Meeting for COP27
Ripoti fa'ale kuata e fa'aailoa ai le tulaga ua iai suiga o le tau.	4 ripoti i le tausaga	Le'i Ausia	<ul style="list-style-type: none"> O le Ripoti mo kuata ua taofia nei ae ua silasila ina ia fa'atinoina puletini tai ono (6) masina e amata atu i le FY23/24
Galuega o Fuafuaaga mo le siitia ma le malupuipua o Nu'u ma afioaga mai suiga o le Tau	15 galuega ua mafai ona fa'aino	Ausia	<p>Mata'ituina o galuega fa'atino o fuafuaaga a Itumalo ua fa'amauina i Fuafuaaga fa'ata'atitia mo galuega e tali atu ai i suiga o le tau.</p> <p>Fa'aauauina le mataitu o lenei fuafuaaga ma taumafai ina ia mautinoa o nisi o nei galuega ua mafai ona fa'atino i le poloketi o le Miliona e taua atu i le malo.</p>
Galuega fa'atino e mataitu ai le fa'atinoina o poloketi o lo'o i le vaaiga a le Vaega o le Suiga o le Tau – EWACC, PACRES, TNC/FBUR,	Maea ona fa'atinoina ripoti ma pasia	Ausia	<p>Poloketi mo le fa'atinoina o le Ripoti lona tolu (3) tau feso'otaiga a Samoa mo mataupu fa'ataua i Suiga o le Tau aemaise ai le fa'aititia o Kasa Kaponi e fa'amatu'u atu i le siosiomaga;</p> <ul style="list-style-type: none"> Mae'a le ripoti o le muamua o le suiga o le Tau (First Biennial Update Report); Mae'a le Ripoti lona tolu o kasa oona e puaina mai i vaega eseese; Mae'a le Ripoti m le mataituina ma le fa'amaonia o fa'amaumaga Suiga o le Tau – MRV Mae'a le Ripoti mo Vaega tau tupe, O vaega manaomia mo tomai fa'apitoa aemase ai fesoasoani ua mafai ona tu'uina mai i paaga. Mae'a le le fa'atinoina o le Ripoti mo le Gender e patino tonu i le poloketi. Fa'atinoina le fonotaga muamua le Komiti Fa'atonu a le Poloketi. <p>Poloketi o le GEF 7 - Siitia le puleaina lelei ma le gafataulimaina o punaoa ma le ola faanatura i Samoa.</p> <ul style="list-style-type: none"> Fa'ataunu'uina le fa'atalanoaga e fa'aailoa ai lenei poloketi i ana paaga ma le atunu'u ia Tesema 2022. Sainia aloaia le Poloketi ia Fepuari 2023.

Fa'atinoina fa'atalatalanoaga ma polokalame e si'itia ai le malamalama i mataupu e fa'ataatau i suiga o le tau	5 polokalame fa'atinoina	Ausia	<ul style="list-style-type: none"> Fonotaga o le Fa'atalanoaina o Mataupu mo le fonotaga lona 27 e tali atu i suiga maaleale o le tau – COP27 Fonotaga muamua lea ua usuia i le atunu'u e talanoaina ai mataupu o le a tu'uina atu i fonotaga e fa'atalanoaina ai Suiga maaleale o le tau (National PreCOP Dialogue) Fonotaga muamua e talanoaina a i'ugafono ma mataupu sa talanoaina i le Fonotaga o le COP27 (National Post COP Dialogue) Fa'atalanoaga mo le Tulafono tau fa'aofi e fa'ataatau i Auala ma Galuega e tali atu i Suiga o le tau. <ul style="list-style-type: none"> Aperila 2023 sa fa'ataunu'uina ai le fa'atalatalanoaga mo lenei Tulafono tau fa'aofi ma paaga aua so latou manatu mo lenei Tulafono. Aperila ma Me o le 2023 sa fa'asolo ai fa'atalatalanoaga ma sui ta'itasi o Matagaluega o lo'o aofia mo le fa'atalanoaina o lenei Tulafono. Fa'atalanoaga mo le Ripoti lona tolu (3) tau feso'otaiga a Samoa mo mataupu fa'ataatau i Suiga o le Tau aemaise ai le fa'aitiitia o Kasa Kaponi e fa'amatu'u atu i le siosiomaga. Fa'ataunu'uina le fonotaga e iloilo ai ma fa'amaonia fa'amaumuga le Ripoti muamua a Samoa i Suiga o le Tau. Fa'atinoina le fonotaga e iloilo ai ma fa'amaonia o le Gender Strategy. <ul style="list-style-type: none"> Fa'atinoina le fonotaga e fa'amaonia ai le ripoti mo le mataituina ma le fa'amaonia o fa'amaumuga o vaega e aofia i suiga le tau (Monitoring Evaluation and Verification Report)
Pasia ma aloia le Poloketi o le GEF 7 mo le fa'atinoina	100%	Ausia	<ul style="list-style-type: none"> Mae'a ona tu'ufa'atasia ma fa'amaonia le Ripoti lona tolu i le tausaga 2022; Fa'atalanoaga mo le Ripoti lona tolu (3) tau feso'otaiga a Samoa mo mataupu fa'ataatau i Suiga o le Tau aemaise ai le fa'aitiitia o Kasa Kaponi e fa'amatu'u atu i le siosiomaga
Aofaiga o le Poloketi i lalo o le Polokalame laiti mo nu'u ma afioaga	Pe tusa ma le 20 talosaga ua talia ma pasia.	Ausia	<p>Poloketi mo le Fa'atinoina o Su'esu'ega mo le kaponi o lo'o mafai ona fa'amauiina i le vaomatua o Samoa e fa'aogaina ai Tekonalosi fa'aonaponei e fa'atupeina e le Fa'alapotopotoga mo Su'esu'ega e mo le vaega o suiga o le tau e fa'aogaina ai tekonalosi – CTCN</p> <ul style="list-style-type: none"> Mae'a le fa'atalatalanoaga muamua e amatalia ai le Polokalame i le masina o Novema 2022 Fonotaga muamua a le Komiti i le masina o Me 2023 e fa'apolokalame ai vaega taua aua le aoina mai o fa'amaumuga e fa'atinoina o lenei poloketi. <p>Poloketi o le CBIT e lagolago i le fa'alauteleina o le malamalamala o atunu'u i vaega tau ripoti i lalo o aiaiga a le UNFCCC.</p> <ul style="list-style-type: none"> Fa'aauuina o a'oa'oga e fa'asoa ai le tomai fa'apitoa. Tu'uina aloaia o le talosaga ia Me 2023 mo a'oa'oga e manaomia mo le aoina o fa'amaumuga o kasa kaponi o loo fa'amauiina i le vaega o otaota lafoa'i. lenei talosaga sa taliaina ma fa'amaonia i le masina o Iuni 2023.

1.2 VAEGA MAOTI O LE SIOSIOMAGA (SOAVAEGA 2)

O galuega taua o lenei tausaga faaletupe o le tuufaatasia lea o le Ripoti lona fa o le Tulaga o le Siosiomaga 2023 (SOE 2023) ma o le a faalauiloa aloaia I le tausaga faaletupe o loo lumanai. O nisi galuega sa ausia le faatinoga i lalo o le poloketi ale GCF-Vaisigano Catchment Project; e pei ona iai le Polokalame o Galuega Faavaitaimi (Cash for Work & Ecosystem based Adaptation Enterprise Development) aemaise le Polokalame mo tau'i mo Auaunaga Faanatura (PES), o loo galulue faatasi ai le kamupani a le Live and Learn Environmental Education (Ausetalia) ma le Samoa Conservation Society, faatasi ma le matagaluega ile faatinoina o lea vaega. Ua faamautuina foi le lagolagosua a le Ekalesia Katoliko ma le tamalii o Tuiapo Andrew Ah Liki e faaogaina fanua faatasi ma le Malo mo le faamoemoe ole poloketi lenei. Ua iai le fuafuaga e faaauuina seia maea Novema 2024. Ole poloketi o le UN Joint SDG Fund e

faamae'aina ia Tesema 2023. O lea poloketi na mafai ona faatupeina ai se poloketi faataitai ile Vaiusu Bay mo le aoina lea o faamaumauga tau le gataifale. O le UNESCAP na mafai ona faatupeina mai ai nisi o masini ma mea faigaluega mo le faatinoina o lea galuega I lalo o le Vaega o Siosiomaga ma Faasao a le matagaluega. O le UNEP lea na fesoasoani mai foi I le faatupeina o le fausia o le Ripoti lona fa o le Tulaga o le Siosiomaga 2024 (SOE) ma le Fuafuaga o Galuega ale Vaega Maoti o le Siosiomaga 2021/22-2026/27 (NESP21/22-26/27). Na mafai foi ona fesoasoani mai lea poloketi I le faatupeina o aooga ma suesuega faasaienisi i le vaega tau laau ma meaola faapea foi le vaaia lelei o faasao ile gataifale. O faamaumauga o nei suesuega ma aooga e aoga tele I le fausia o fuafuaga ma taiala mo le faaleleia o le siosiomaga I le lumanai.

Fua o le Faatinoga o Galuega, Tapula'a Fa'atulagaina na otona mai le Tala Faatatau o le Tupe 22/23

Fua Faatatau o Galuega Faatino	Tapulaa Faatulagaina	Vaega ua Ausia	Faamatalaga
1. Iloiloga Faale-tausaga mo Fuafuaga Alualu Mamao mo le Vaega Maoti Siosiomaga 2017 – 2021.	Iloiloga lona 9 faale tausaga	Ausia se Vaega	E le I mafai ona faatinoina le iloiloga tele peitai sa faia iloiloga tai 6 masina mo galuega faatino a le Matagaluega faapea poloketi o lo o faatupeina e paaga galulue, sa mafai ona maua ai se ata o faatinoga sa iai
2. Fonotaga tai kuata ale Komiti Faafoe mo le Vaega Maoti ole Siosiomaga	3 fonotaga	Le'i Ausia	E le I mafai ona faatinoina ni fonotaga a le Komiti Faafoe a le Vaega Maoti ona e le I maea le fauina o le Fuafuaga Autu mo galuega a le Vaega Maoti (NESP) e agai iai le galuega o le mataituina a le Komiti.
3. Ripoti faale kuata e talia ma faamaonia e le Komiti Faafoe o le Vaega Maoti	3 ripoti	Le'i Ausia	E le i mafai ona faatinoina ni fonotaga a le Komiti Faafoe ona e le i maea ona fausia le Fuafuaga Autu o Galuega a le Vaega Maoti e fua iai galuega a le Komiti. O le ala foi lea na le mafai ai ona tuufaatasia ni ripoti e pei ona fuafuaina
4. Faatino asiasiga ale Komiti Faafoe mo le Vaega Maoti o Siosiomaga, e tai 6 masina ma faia.	2 asiasiga	Le'i Ausia	E le I mafai ona faatinoina lea asiasiga ona e le I maea le fausiaina o le Fuafuaga Autu o Galuega Faatino a le Vaega Maoti, e fua agai iai le asiasiga.
5. Auai ma faatino fonotaga tau faafoeina o Vaega Maoti	30 fonotaga	Ausia	E silia ma le 30 fonotaga sa faatinoina ma auai atu ai le afaigaluega, e feaasoaai ai I galuega a isi Vaega Maoti faapea le lotoifale.
6. Ripoti lona fa o le Tulaga o le Siosiomaga 2023 (SOE 2023)	100%	Ausia se Vaega	Ua faasolo iloiloga mulimuli o le ripoti ma ua fuafuaina o le a maea lelei ma faalauiloa aloaia ile tausaga faaletupe fou.
7. Iloilo ma faafou le Fuafuaga Autu o Galuega a le Vaega Maoti o le Siosiomaga 2022 – 2027	100%	Ausia se Vaega	Ua amata le galuega o le iloiloga ma toe fausia le fuafuaga fou. Ua fuafuaina e maea ma faalauiloa le galuega lea ile tausaga faaletupe fou. O lo o fuafua foi i le maea ai o le Lipoti o le Tulaga o le Siosiomaga ina ia o gatasi ma fautuaga o lo o aumai ai.
8. Fuafuaga Autu e tapue ai agavaa ma tomai o le Vaega Maoti	100%	Ausia se Vaega	Na amata le faagasologa o le sailiga o se tomai faapitoa e faatinoina le galuega, peitai e faa fa(4) ona faasalalau le galuega, ae na o le toatasi na mafai ona tali mai. Sa faagasolo le iloiloga peitai e le I maea ona ua maea le taimi e aoga ai le ofo na tuuina mai. Ua fuafuaina e toe faatino ile tausaga faale tupe fou
9. Fuafuaga Autu e faafoe ai le tali atu i aafiaga o faalavelave matuia	100%	Le'i Ausia	E le i faatinoina ona sa faatali ile avanoa ma le faasologa o galuega a le Vaega o Faalavelave Matuia, mo le faatinoina

10. Faatinoga o galuega i totonu o le Taiala mo Fesoootaiga ale Vaega Maoti 2022 – 2026	50%	Ausia	O galuega faaaauau
11. Poloketi Atinae mo Laufanua Apovai o le Vaisigano, Faatinoga 2.2, faatupeina e le Faalapotopotoga o le Green Climate Fund. Vaega 1- Polokalame o Galuega Faavaitaimi	100%	Ausia	Ua maea faatinoga mo le vaega lea mo le 5 tausaga o le poloketi. Na ausia ai le 100% o galuega fuafuaina e faatino I totonu o le tausaga, e aofia ai le faafaigaluegaina o tagata faigaluega, galuega faaleleia mo laufanua apovai o le Vaisigano, toe totona o laau, aveeseina o laau faalafuā. Ua iai le fuafuaga e toe faaopoopo le isi 12 masina o le poloketi ma toe faaaauuina ai le vaega lea seia maea Novema 2024.
Vaega 2: Polokalame mo tau mo Auaunaga Faanatura	100%	Ausia se Vaega	Ua galulue faatasi le kamupani a le Live and Learn Environmental Education (Australia) ma le Samoa Conservation Society, faatasi ma le matagaluega ile faatinoina o le vaega lea o le poloketi. Ua faamautuina foi le lagolagosua a le Ekalesia Katoliko ma le tamalii o Tuiapo Andrew Ah Liki e faaogaina fanua faatasi ma le Malo mo le faamoemoe ole poloketi leni. Ua iai le fuafuaga e faaaauuina seia maea Novema 2024
Vaega 3: Atinae e siitia ai le tamaoiga tau tupe ma faaitiitia ai le aafiaga o le Siosiomaga	100%	Ausia	E sili atu ma le 80% o poloketi ua maea ona faatinoina. E iai foi poloketi ua faamaeaina ae e le I ausia taunuuga moomia ona ua le mafai ona faatinoina e I latou sa talosagaina. O lo o faaaauau pea galuega ma faatinoga o poloketi faatasi ma le CSSP ma le SBH seia maea ia Novema 2024.

1.3 VAEGA O MALOSIAGA FAAFOUINA (SOAVAEGA 3)

- O lenei vaega o loo ta'ita'ina e le susuga ia Vainalepa Toiata Uili ma o vaega nei e lua ua vaevaeina ai le vaega ale malosiaga faafouina.

A) Vaega ale Malosiaga Faafouina

- 1) Ofisa Sinia Maualuga – Ms. Fefiloi Renate Kerstin
- 2) Ofisa Sinia – Mr. Ueligitone Enosa
- 3) Ofisa RED – Ms Cyprian Fruean

B) Poloketi ole IMPRESS

- 1) Project Coordinator – Mr. Roland Setu
- 2) Principal Procurement and Administration Project Officer – Chris Tiuga

- Na auai le Susuga ia Toiata Apelu Uili i se fonotaga taua a atanuu o le Pasefika i le Tuufa'atasiga o Galuega a Atunu'u (NDC) i Suva, Fiti i le aso 1 – 2 Iulai 2022 e talanoaina ai le tulaga ua oo iai le vaega muamua o lenei faalapopotoga aemaise le faatalanoaina ma faasoa i auala mo lona vaega 3 I le lumana'i.
- Sa asia e konesale i lalo o le poloketi o Fesootaiga Faufautua o Faatupega o le Tau (CFAN) le Susuga ia Charlotte ma Walter i le aso 8 – 22 Aukuso ma le aso 10 – 14 Oketopa 2022 le atunuu mo le tuufaatasia o ni talosaga mo le lagolagoina o ni avanoa mo le sailiga o vaega tupe mo galuega faatino i lalo o taiala o galuega a le atunuu (NDC road map).
- Sa sainia e le Afioga le Minisita ia Toeolesululu Pose Cedric Shuster e ala i le Vaega o, Malosiaga Faafouina se maliega i se fesoasoani mo moli e ola i le La mai le malo a Initia i lalo o Faigapaaga a Atunuu mo malosiaga mai le La i le aso 18 Aukuso 2022
- Na asia e sui o le ofisa mo faalapopotoga a le pasefika i saute i lalo o le vaega faufautua mo poloketi o malosiaga mai otaota I le aso 18 – 24 Setema le atunu'u mo le faalauiloina o vaega eseese a le poloketi i auala mo le puleaina o otaota, tekenalosi fou mo malosiaga faafouina, faatautaia ni aooga ma faatalalanoaga ma

- Matagaluega/Faalapotopotoga a le malo, faaleleia fesootaiga ma nuu ma afioaga aemaise le tuufaatasia o alafua o galuega faatino I le atunuu.
- Sa auai le sui ofisa sili ia Toiata UiliiI le fonotaga a atunuu o le lalolagi (COP27) sa faatautaia i Sharm el-Sheikh, Aikupito mo le talanoaina o vaega manaomia mo le faaitiitia ma taumafai e tali atu i suiga o e tau ua iai nei atunuu laiti I le aso 6 – 20 Novema 2022.
- Sa faia se polokalame faasoa mo le agai i luma i le faaogaina o masini e oomiina ai le kesi i totonu o fagu kesi i totonu o Samoa i le aso 28 Mati 2023.
- Sa faatinoina polokalme faalauiloa a le vaega o malosiaga faafouina ma le poloketi i lenei tausaga mai le kuata muamua ma le lua m aoga tulaga lua ma kolisi maua luluga ale malo I totonu o Samoa, Kuata 1 – Aso 9 – 10 Mati mo Upolu, Aso 23 – 24 Mati mo Savaii. Kuata 2 – 19 – 20 Iuni Uplou, Aso 22 – 23 Iuni mo Savaii, 2023
- Na tatala aloaia e le Matagaluega i lalo o vaega o malosiaga faafouina se alafua mo le mata'ituina lelei o galuega e laititi le kasa kapone e maua ai (LEDS 2022 – 2032) i le aso 12 Oketopa 2022.
- Sa faatinoina se fonotaga i lalo ole poloketi ale IMPRESS mo vaega uma o loo i lalo ole faatauina ole eletise i totonu o Samoa ile aso 10 o Me 2023.
- Sa faatupeina e le vega maoti o suavai ma suavai lafoa'i ni paiokesi se tolu (3) ma tuuina i le vaega o malosiaga faafouina aua fai pisinisi lafu puaa i Upolu ma e faapipi'iina i le amataga o le kuata tolu o le tausaga faaletupe 23/24.
- Na faamanatuina le taua o malosiaga faafouina i totonu o le atunuu e ala I Taaloga ma tuuga vaa mo Matagaluega na filifilia, ma sa faamanatuina faatasi ma le Vaiaso o malosiaga i totonu o Samoa mai le aso 28 Novema i le aso 2 Tesema 2022.

Fua o le Faatinoga o Galuega, Tapula'a Fa'atulagaina na otoina mai le Tala Faatatau o le Tupe 22/23

Fua Faatatau o Galuega Faatino	Tapulaa Faatulagaina	Vaega ua Ausia	Faamatalaga
Aofaiga o A'oa'oga ma Fonotaga mo Malosiaga Faafouina ma Metotia Faatekenolosi e itiiti le Eletise e Faaaluina ai	10	Ausia	<p>E silia atu ma le 10 fonotaga ma a'oa'oga sa faatautaia e aofia ai ma le fonotaga i faiga faapā'aga (NDC partnership) ma galuega faasu'etusi ma vaega maoti o Malosiaga Faafouina faatasi ai ma fonotaga i lalo ole vaega ale Poloketi ole IMPRESS</p> <p>Poloketi mo Atinae e Faaleleia ai Malosiaga Faafouina</p> <ul style="list-style-type: none"> • Fonotaga Komiti o Galuega Faatino mo Kuata i Vaega e lima (5) o loo vaevaeina i lalo ole poloketi • Fonotaga Komiti o Faufautua i Fonotaga o Kuata taitasi

Aofaiga o poloketi tau Malosiaga Faafouina e faatino ina i totonu o nuu ma afio'aga		Ausia	<ul style="list-style-type: none"> i) Faapipiina o moli e alu ile la mo vaega ole atunuu o loo iai poloketi e pei o Paiokesi, Fale-le-ta'ua ma Vaega maoti o Suavai i tua o nuu. ii) Faapipiina o meatotino faatekenolosi se lua (2) e oomi ai le kesi mo poloketi paiokesi. iii) Faapipiina o poloketi tau paiokesi mo nuu ma afio'aga
Aofaiga o Tulafono ma metotia mo malosiaga faafouina ma itū e itiiti le eletise e faaaluina ai	2	Lei Ausia	<ul style="list-style-type: none"> • Ua maea ona tuufaatasi le Tulafono e lima ta'ita'ina ai le faaogaina o Malosiaga Faafouina ma Metotia e itiiti le Eletise e faaaluina ai
Fausiaina o le taiala mo atina'e e faaititia ai le faaogaina o le kasa kapone mo Samoa	100 % ausia ma faatinoina	Ausia	<ul style="list-style-type: none"> • Ole masina o Oketopa ile tausaga 2022 sa tatalaina ai lenei taiala mo Samoa atoa (Low Emission Development Strategy 2022 – 2032)
Aofaiga o su'esu'ega ma ripoti mo poloketi i malosiaga e mafai ona maua mai i otaota ma lapisi faatasi ai ma le fausiaina o ni polokalame i auala e faaititia ai le faaogaina ole eletise.	2	Lei Ausia	<ul style="list-style-type: none"> • Tālia se faai'uga mai le Matagaluega o Tupe ma le vaega tonu o loo patino iai le poloketi mo se faatagaga e aofia ai ma vaega uma o loo aofia i lenei poloketi e pei ole DEC
Fausiaina le polokalame mo ni auala e maua mai ai ni vaega tupe mo poloketi i lalo ole vaega a le malosiaga faafouina	100% ausia ma faatinoina	Lei Ausia	<ul style="list-style-type: none"> • Tālia se faai'uga mai le komiti faafoe mo le faaauauina o le poloketi ina ia mafai ona ausia lenei galuega faatino
Aofaiga o polokalame faalauiloa mo aoga ma nuu i tua i malosiaga faafouina ma itu e itiiti le eletise e faaaluina ai	5	Ausia	<ul style="list-style-type: none"> • Mae'a ona fai polokamale faalauiloa mo aoga sa filifilia mo kuata e 4 ole tausaga faa-le-tupe • O loo faaauau pea aoaoga i luga o upega tafa'ilagi mo aoga • Na tufatufaina foi ni meatotino e una'ia ai le faiga paaga a le vaega o malosiaga faafouina ma nuu ma afio'aga ile ma'ea ai o nei aoaoga. • Na faatautaia foi aoaoga mo i latou o loo vaaia poloketi paiokesi i tua o nuu ma afio'aga ina ia faatumau pea le naunautaiga ile vaaia lelei o nei poloketi • Na faatautaia ele Ofisa o Siosiomaga ole Pasefika (SPREP) se aoaoga ile faaogaina o se tasi o metotia (Kobo Toolbox) e faaoga e tuufaatasi ai faamaumauga mai poloketi uma i lalo ole vaega ale Malosiaga Faafouina mai le aso 6 – 7 o Fepuari 2023 ma sa faatupeina ele IMPRESS • Na faatautaia e le vaega ole malosiaga faafouina male poloketi ale IMPRESS le polokalame mo fanau aoga ile kuata muamua ole 2023 e asiasi atu ai i nofoaga o loo iai poloketi ale malosiaga faafouina e pei o Afolau ma Afulilo. • Na auai atu foi ni sui ole poloketi ole IMPRESS i aoaoga mo atunuu mamao ile su'esu'eina lea o nisi o malosiaga faafouina fou o loo maua ile Pasefika pei o Fiti mai le aso 11 – 18 o Tesema 2022
Aofaiga o A'oa'oga ma Fonotaga mo Malosiaga Faafouina ma Metotia Faatekenolosi e itiiti le Eletise e Faaaluina ai	100%	Achieved	<ul style="list-style-type: none"> • Na faamanatuina lenei aso faapitoa ile aso 2 o Tesema 2022 e le Matagaluega ma ana pā'aga masani ma sa faatinoina ai ni taaloga e pei o le alogāvaa.

2: FAUFAUTUA I LE MINISITA

Fua o le Faatinoga o Galuega, Tapula'a Fa'atulagaina na otona mai le Tala Faatatau o le Tupe 22/23

Fua Faatatau o Galuega Faatino	Tapulaa Faatulagaina	Vaega ua Ausia	Faamatalaga
Aofaiga o Malaga Maualuluga/Faa-va-o-Malo na auai iai le Afioga I le Minisita/Minista Lagolago	20	Ausia	
Aofaiga o fonotaga sa faataunuaina a Komiti faafoe (Vaomatua, Eleele ma Fanua, PUMA, Punaoa Suavai ma Geographic Names Board)	24	Ausia	<ul style="list-style-type: none"> • 7 fonotaga Komiti Faafoe o Eleele ma Fanua • 6 Fonotaga Komii Faafoe Vaomatua • 6 Fonotaga Komiti Faafoe Punaoa Suavai • 4 Geographical Names Board
Fonotaga a Komiti Faufautua (Upolu ma Savaii)	20	Ausia	<ul style="list-style-type: none"> • 20 fonotagata ma le Asiasiga e tasi mo le Komiti a Savaii



- I le aso Faapitoa o Eleele na saunoa ai lana Afioga le Alii MINisita Hon Minister Toeolesulusulu Pose Cedric Shuster i lana saunoaga faapitoa e tatala aloaia ai lea aso faamanatu ai le taua o le eleele ma fanua i lo tatou siosiomaga.
- O le aso 18 Aukuso 2022 na Saini ai e lana Afioga se vaega tupe poo Grant Agreement for Samoa's Demonstration Solar Project under ISA's Grant.



3: VAEGA O ELEELE

O le Vaega o Pulega o Eleele ma Fanua o loo ua vaevaeina i o Pulega o fanua lisi faa-;le-aganuu, Vaega o vaega e fitu (7). O le Vaega o Pulega o Eleele faa-le-malo, Vaega Atina'e o Eleele, Vaega o Lesitala o Fanua, Vaega o Fuafaataatua o Tau o Fanua, Komisi o Fanua, Komisi Faufautua o Eleele Faa-le-aganuu

O nisi o matafaioi e fa'aopoopo i ai i Vaega e fitu (7) o le Vaega, o le Komiti o Ele'ele, faatasi ai ma le Komiti o Komisi o Ele'ele

O le Vaega o Pulega o Eleele ma Fanua, o se tasi lea vaega o lo'o lima ta'ita'iina i le anoanoa'i o Tulafono i totonu o le Matagaluega pe a ma le sefulu (10) Tulafono e aofia ai ma le Tulafono Faavae (e tusa ai ma le Vaega 102). O vaega ia ina ia manino ma maioio le faagaioia ai o matafaioi faatino a le Vaega.

1. VAEGA O FANUA LISI A LE MALO

Fonotaga sa faatautaia a le Komiti o Eleele;

E tusa ma le fitu (7) fonotaga sa mafai ona faatinoina e le Komiti o Eleele i totonu o lenei Tausaga faa-le-tupe 2022/2023 e fatusatusa atu i fonotaga sa faatinoina i le tausaga faa-le-tupe 2021-2022 e na'o le tolu (3). O le Komiti o Eleele e agavaa i le faatinoina o fonotaga faa-le-masina e faatalanoaina ma pasia ai ni talosaga e aafia ai le faaaogaina o fanua a le Malo. is

Siata 1- Aofaiga o Fonotaga Komiti Faatonu o Eleele

Aofaiga o Fonotaga	Aofaiga o talosaga sa taliaina	Aofaiga o Fanua faamatuuina	Aofaiga o talosaga toe iloilo
7	50	1	7

Fanua Lisi

Ua faailoa manino se faasiliga i le 7% mai le \$393,590.66 i le tausaga faa-le-tupe 2022/2023 pe a faatusatusa atu i le tausaga faa-le-tupe 2021-2022. Sa aloaia ai le taliaina e le Komiti Faatonu o Eleele le faaititi (toese) o le 50% mai i lisi totogi o fale talimalo ma pisinisi i totonu o le lua (2) tausaga faa-le-tupe ua tuanai o se fesoasoani a le Malo ona o tulaga faigata sa feagai ai ona o faamai sa aafia ai le Malo aemaise ai o le tamaoaga..

O le aofaiga e \$425.00 e aofia ai pili mo faamaumauga o Lisi, tusi faamaonia mo fanua lisi a le Malo ma kopi mo tauofoga mo galuega moavao mo le faamamaina o fanua tanu



Siata 2: Tupe maua mai Fanua Lisi a le Malo

AOTELEGA	AOFAIGA	
	2021-2022	2022-2023
Aleisa	\$ 134,877.84	\$141,390.80
Tanumalala	\$ 21,523	\$49,216.40
Miscellaneous	\$ 860,665	\$1,103,754.00
Reclamation	\$ 9,569	\$120,470.00
Nuu	\$ 2,165	\$2,610.00
Toomatagi	\$ 350	-
Afiamalu	\$ 5,705	\$11,142.30
Tiavi	\$ 5,243	\$2390.00
Laloanea	\$ 19,650	\$14,100.00
Motootua	-	-
Apia Park	\$ 3,700	\$10,870.00
Paper Work	\$ 1,830	\$2500.00
Isi Kopi o Lisi	-	\$425
AOFAIGA	\$ 1,065,277.84	\$1,458,868.50

Fanua Tanu

O tupe maua sa aoina mai Fanua Tanu a le Malo ua siitia i le 22.65% i lona aofaiga e \$41,850.00 faatusatusa i le tausaga faa-le-tupe 2021/2021 e \$39,600.00. O le tele o fanua tanu sa totogiina e le mamalu o le atunuu o fanua tanu faaleoleo faaagaga mo le faaaogaina i le lumanai.

O vaega/nofoaga sa faamauina sa aoina ai se vaega tupe tele o Vailele ma Tafaigata. O le vaega/nofoaga i Magiagi e laititi si vaega tupe sa mafai ona aoina mai ai se seleni ona o le tulaga ua leo toe tele ni avanoa o i ai.

Siata 3: Tupe maua mai i Fanua Tanu

NOFOAGA	TUPE MAUA	
	2021-2022	2022-2023
Tafaigata	\$ 27,300	\$ 18,000.00
Vailele	\$ 11,400	\$ 22,500.00
Magiagi	\$ 900	\$ 1,350.00
Tufuiopa	-	-
AOFAIGA	\$ 39,600.00	\$ 41,850.00

Siata 4: Aofaiga Tupe Maua na Aoina

AOFAIGA	2021-2022	2022-2023
Fanua Tanu	\$39,600	\$41,850.00
Lisi	\$ 1,065,277.84	\$1,458,868.50
TOTAL	\$ 1,104,877.84	\$1,500,718.50

Faatalanoaga ma e o Lisiina Fanua – Asiasiga i Vaiaata

Sa faatinoina polokalame faatalatalanoa ma asiasiga i fanua lisi a le Malo i Savaii ina ia toe faamautu ai fanua lisi faapea i fanua ua nofoia ae aunoa ma le faapeaina o a latou l

Fanua lisi a le Malo o loo faaaogaina mo faatoaga manu papslagi i Vaiaata Savaii

E tusa ma le \$300,000 se aofaiga o loo faagaga mo le faaleleia ma le fausia o auala ui i fanua Lisi a le Malo i totonu o le tala faatatau o le tupe 2022/2023. Ua maea ona iloiloina tauofoga ma ua maea foi ona filifilia le Kamupani o le a gafa ma le fausia ma le faaleleia o le auala i Afiamalu

Sa toe faataatia ese le faaiuga a le Komiti o Tauofoga ae fautuaina le Matagaluega ina ia faafesootai le Faalapotopotoga o Malosiaga Faaletise (EPC) ma le Pulega o le Suavai (SWA) mose faamama avega i se tau e faoo atu ai le Eletise ma le Suavai i vaega o i ai eleele lisi a le Malo. Ua maea ona faaooina atu nei talosaga ma ua nofo silafia foi le Faalapotopotoga o Malosiaga Faaletise ma le Piulega o le Suavai e pei ona fautuaina ai e le Komiti o Tauofoga

Poloketi o le Faamatuina atu o Eleele/Fanua

O le Tausaga Faa-le-tupe 2022/2023, sa galulue faatasi ai le Vaega o Pulega o Eleele Lisi a le Malo, Vaega o Tau Fuafua o Tau o Fanua, Vaega o Lesitala o Fanua ma le Ofisa o le Ofisa Sili Lagolago mo le faatinoina o Vaega o loo aafia ai le aveina o fanua mo galuega lautele a le Malo

O Fanua fuafuaina a Faalapotopotoga a le Malo ma Matagaluega e i ai le Pulega o Felauaiga i le Laluelele, Faalapotopotoga o Malosagai Faaletise, Matagaluega o Galuega Felauaiga ma Atina'eTetele, Matagaluega o Tupe. E aofia ai:

1. Tuuina atu o Fanua mo Galuega Faaleleia Cross Island Roads Phase 2 – Faatinoina LTA & MWTI
2. Fanua mo le Faaleleia o le vai i Lelata, Maluafou, Magiagi ma Faatoia agai mai i le vaitafe Vaisigano - Faatinoina MWTI

2. VAEGA E PULEA FANUA LISI MA FANUA FAALEAGANUU

Ua siitia i luga le aofaiga o talosaga o Lisi sa faagaioi ma taliaina i lenei tausaga-faa-le-tupe 2022/2023.

Ua faamauina se sii i numera o lisi fou i lenei tausaga faatatau o le tupe 2022 – 2023 faatusatusa atu i le tausaga faatatau o le tupe 2021 – 2022. O mafuaga epei ona maitauina ona sa leai lava ser faaletonu I le faatoai mai ai o talosaga aemaise ai o le faatinoina o le faagaioia o lisi

O nisi o mafuaga ona sa maitauina le tele o falauiloa ma aoaoga faamalalama i auala faatinoina mo talosaga uia e faatino ai le lisiina o fanua e auala atu i polokalame faalauiloa i luga o upega tafailagi, polokalame faalauiloa i Televise, polokalame faatalanoa i nuu ma afioaga e faatino faatasi ma aoaoga faatautaia e le Komiti Faufautua mo Fanua faaleaganuu

O polokalame ma faalauiloa faatino i totonu i nuu ma alalafaga sa mafai ona faamalalama ma manino ai le silafia

i tulaga o le Lisiina ma le Laiseneina o fanua faaleaganuu mai le tele o fanua e le o faaaogaina aemaise ai o le faaleleia ma le siitia o le soifuaga o nai o tatou lava tagata o lo'o soifua ai i fanua faaleaganuu faatusatusa i e o loo nofoia o latou lava fanua taitoatasi.

O le toe faaopopo ai o le isi tolu (3) tausaga o le Vaega o le Komisi Faufautua mo Fanua Faa-le-Aganuu o se avanoa taua lea mo le Vaega o Pulega o Fanua Lisi Faa-le-aganuu e galulue soosoo tauau vava lalata ai aua le faatauaina ma le faalauiloa atu o suiga fou mo Tulafono o Lisi ma le Laisene 1965 faatasi ai ma suiga o tulafono mo le mokesiina o lisi

Siata 5: Tupe maua mai le komisi (5%) o loo aoina mai mai Lisi totogi i fanua faa-le-aganuu ma isi auauunaga I le tausaga faa-le-tupe 2022/2023 faatusatusa i le tausaga faa-le-tupe 2021/2022

Aofaiga Tupe mai 5% Komisi			
Masina	FY21/22	Masin	FY22/23
Iulai 21	\$19,788.03	July 22	\$16,285.38
Aokuso 21	\$3,491.14	Aug 22	\$18,526.67
Setema 21	\$4,718.77	Sept 22	\$9,557.77
Oketopa 21	\$5,847.68	Oct 22	\$5,949.39
Novema 21	\$2,145.83	Nov 22	\$7,368.26
Tesema 21	\$3,445.76	Dec 22	\$2,232.02
Ianuari 22	\$2,550.25	Jan 23	\$6,292.46
Fepuari 22	\$3,848.11	Feb 23	\$8,932.30
Mati 22	\$1,973.50	March 23	\$6,003.81
Aperila 22	\$2,820.34	April 23	\$6,132.91
Me 22	\$3,441.02	May 23	\$8,705.36
June 22	\$2,255.98	June 23	\$1723.55
AOFAIGA	\$56,326.41	AOFAIG A	\$97,709.88

Siata 6: Lisi fou luga o Fanua Faaleaganuu 2022–2023

LISI	NUU	AOFAIGA
Digicel	Maagiagi	1
LDS	Sili, Savaii	1
	Maagiagi	1
	Lefagaoalii, Savaii	2
	Papaseea	1
	Faleasiu	1
	Nofoalii	1
SWA	Saleaumua	1
SISDAC	Saoluafata	1
Samoa Independence Seventh Day God of Love	Faleasiu	1
Splendid Ltd.	Fasitoo-tai	1
MET	Saaga Siumu	1
AOFAIGA FY 2021 - 2022:		11
AOFAIGA FY 2022 - 2023:		13

Vaega o Faiga Faavae ma Atina'e o Eleele

O le Vaega o Atina'e o Eleele sa fausia mai i le 2001 i le faamoemoe mo le fausia ma tapena mai ni Taiala ma ni Faiga Faiga faavae ma Aiaiga Faataatia sa tapena ina ia malu puipuia ma ia pulea gafataulimaina le faaaogaina eleele ma punaoa o Samoa. O le Vaega foi lenei sa taulamua i le tuuina atu o fautuaga faalesiosiomaga e puipuia ai eleele i le Pulega, le Matagaluega i auala ina ia faaaogaina ma pulea gafataulimaina o tatou eleele.

O nisi o suiga ma vaega ua siitia ai mtafaioi o lenei vaega e pei o le siitia atu o le auunaga I le faatinoina o asiasiga ma mataituina o gaoiiga ua faamatuina atu ai pemitā ma laisene mo ia galuega faatino. O lenei foi Vaega e gafa ma mataupu tau i le va i fafo ma le faagaioia ma faatino manaoga i lalo o le Poloketi Faavaomalo (United Nations Convention to Combat Desertification (UNCCD) i soo se vaega

E le o aofia ni lipoti o lenei Poloketi poo lenei Maliega Faavaomalo i lipoti masani ua mavae i le sefulu (10) tausaga talu ai. E aofia le vaaiā ma le puleaina o le faatautaia ma le faagaioia o talosaga tau eli oneone, talosaga mo le faatagana e tanumia ai le gataifale, talosaga mo se faatagana e faaaogaina ai eleele o le Malo i le taulaga mo fefaatauaiga o oloa laiti talosaga mo le faatagana e faatutu ai faailoilo i luga o fanua a le Malo, mataituina, asia mna le aoina o seleni mai le faaaogaina aemaise o le aveesea o punaoa faalenatura mai o latou nofoaga faale natura.

O le lipoti o lenei tausaga o le a aofia ai ma le toe iloiloina o le faatinoina o galuega faatasi ai ma le tuuina atu o se ata manino I le taimi nei o fuafuaga faataatitia mo le lumanai i le Vaega 1 & 2.

FAUSIA FAIGA FAVAE (LATA MAI)

E pei ona faailoa o lenei vaega sa gafa ma le fausiaina o faiga faavae ma aiaiga masani faale tulafono (I le tuuina maiā o le fautuaga mai le ACEO) atoa ai ma le tapenaina o faiga faavae fou mo le lumanai.

Faiga Faavae fou na fausia ma iloiloina (luma mai ma tua atu 2001):

- i. Faiga Faavae mo Tanu 2000
- ii. Faiga Faavae mo le Eliina o le Oneone 2003
- iii. Faiga Faavae mo le Faaogaina o Eleele a Le Malo 2002 mo Pisinisi Laiti Ma Fefa'atauaiga)
- iv. Faiga Faavae mo le Faatutuina o Faailoilo i Luga o Fanua a Le Malo 2002)
- v. (O nisi o nei Faiga Faavae ua faalautele atu i lona tulaga faavaomalo ma ua aloia ma ua faatulagaina i lalo o vaega ia:
- vi. Faiga Faavae mo le Taulaga ma le Talafatai o Apia & Taiala mo le Faafoeina o le Pulea Tatau Gafataulimaina o Atunae ma Pisinisi o Fefaatauai o

Faavae maumaututu e lima ta'ita'iina ai le faatinoina o galuega ma nisi lava gaoiiga faatino e aafia ai eleele ma fanua o Samoa. O

- oIa I totonu le Taulaga ma le talafatai o Apia 2020 - 2030
- vii. Fuafuaga Autu mo Fanua o le Malo i lalo o le Komiti Faatonu 2022 - 2032 (ua suia ai le Faiga Faavae [i] o i luga).
- viii. O Faiga Faavae (vii) o i luga ua toe teuteu (ae le o suia) i lalo o le PUMA i Taiala mo Faailoilo 2007 e aofia ai faailoilo e faatutuina i luga o eleele faaleaganuu ma eleele pulea taitoa tasi ona o a latou
- ix. Mo le faamauina o nisi nei o Faiga faavae ma taiala ua faatulagaimna le toe iloiloina i totonu o le isi tausaga faale tupe o lumanai 2022/2023 – 2023/2024
- x. Faiga Faavae 2022-2032 (talia o se faaiuga)
- xi. Faiga Faavae mo le eliina o le Oneone 2022-2032 (talia o se faaiuga)
- xii. National Sustainable Land Management (SLM) & Landuse Policy (TOR in draft & Consultancy work pending)

E tusa ai ma mataupu tau i le tulafono, o nisi ia vaega sa faatautaia ma faatino i galuega faa konesale i totonu ma fafo i faatalalanoaga ma au fai paaga

- xiii. Tulafono Taufaaofi o le Pulea GafaTaulimainalke Palapala o Samoa (talia o se faaiuga)
- xiv. Tulafono mo eliga oneone

3. FEAGAIGA FAAVAOMALO (UNCCD)

O le Vaega o Atina'e o Eleele o lo'o avea o le fesootaiga ma le faagaioiga I le faatinoina ma faatautaia o le Fausia ma le Tapena o Poloketi i lona Vaega faa-va-o-malo. Talu ina ofi atu Samoa i totonu o nei Poloketi poo Feagaiga Faavao Malo mAi le tausaga 1998, o le vaega lava lenei o loo taulamua i le faagaioia o mataupu uma ina ia faaaauu ma ia ausia pea le tulaga maualuga o Samoa i totonu o lenei maliega.

O loo matilatila ma iloga le tulai mai o Samoa ao faaaauu pea o se sui auai iloga i totonu o lenei maliega (UNCCD) ma o loo taulamua i galuega faatino ma le tuuina atu o Lipoti ma atagia ai le taulelei o Samoa I totonu o lenei Maliega

Lipoti aloia ua maea ona tuuina atu e Samoa i lalo o le Feagaiga/Maliega (UNCCD):

O vaega e pei ona faailoa atu i lalo o loo atagia ai pea le tausisia o Samoa ma faamalieina pea ona matafaioi i lalo o lenei Maliega

- i. Lipoti o Eleele o Samoa 2023 – 2023 (talia o le pasiaina)
- ii. *Lipoti* o Samoa (Samoa's TPP 2022-2032) ua maea ona tuuina atu mo le taliaina e le UNCCD

iii. Lipoti (Samoa's National online PRAIS Report 2020-2022) talia o le faatinoina 2023-2024 mo seleni faatupeina ai

UNCCD-Samoa Projects – O fesoasoani e pei ona tuuina mai e faatiupeina ai le faagaioia ma le faatinoina o le Maliega inaia mafai ai pea ona faaaauu ma ausia feagaiga ma tuutuuga i lalo o le UNCCD (iv) Faaauau o le Vaega 8 (Samoa's LDN-TPP project (refer 11 above) talia

Faamanatuina ma le Faataua o Eleele/Palapala i lalo o le Maliega/Feagaiga (UNCCD)

• **Aso Faapitoa o Eleele ma Fuagafanua – Fepuari 2023**

Sa faailogaina e le Matagaluega o Punaoa Faalenatura ma le Siosiomaga i le masina o Fepuari 2023 ma faataua ai le Aso o Eleele/Palapala ma Fuagafanua. O le manulauti o lea aso

faapitoa ina ia faataua ai soo se alo ma fanau mai aoga mauululuga faatasi ai ma sui mai nuu ma afioaga e i ai sui o nuu (alii & tamaitai). Sa taulamua ai le Vaega o Pulega o Eleele faatasi ai ma le Vaega o Fuagafanu i lea aso faapitoa.

O faanaunauga ina ia mafai ona faasoa atu le tomai ma ia aaoaina alo ma fanau aemaise o le atunuu atoa e auala i aoga ma polokalame faalauiloa sa faatinoinaina ina ia mafai ona tali atu i ni suiga i le lumanai e ono aafia ai eleele o Samoa aemaise ai o le faaaauu o le pulea gafataulimaina o eleele.

O le aotelega o le faatauaina o le Aso Faapitoa mo Eleele ma Fuagafanua lava ma atoatoa le silafia I auunaga:

- Lava le silafia i Tulaga Fuafuaina o Eleele ma Tuaoi
- Fuafuaina o Tau o Fanua
- Faautaitaia o le Pulea Gafataulimain o Eleele auunaga aemaise o le faaaogaina ai o eleele poo palapala i ona tulaga pulea gafataulimaina. O le vaega sa filifilia mai ai

Siata 7: GALUEGA TAU ELI ONEONE

MASINA	2021-2022			2022-2023		
	PEMITA	AOFAIGA	TUPE MAUA	PEMITA	AOFAIGA	TUPE MAUA
Iulai	2	40m3	200.00	1	19m3	50.00
Aokuso	1	10m3	50.00	2	30m3	250.00
Setema	0	0	0.00	6	69m3	345.00
Oketopa	0	0	0.00	8	136m3	605.00
Novema	2	20m3	100.00	4	52m3	370.00
Tesema	1	10m3	50.00	1	10m3	50.00
Ianuari	0	0	0.00	0	0	0.00
Fepuari	1	10m3	50.00	3	26m3	130.00
Mati	0	0	0.00	5	60m3	300.00
Aperila	1	20m3	100.00	1	6m3	30.00
Me	0	0	0.00	2	12m2	60.00
Iuni	2	60m3	300.00	1	20m3	100.00
TOTAL	10	170m3	\$850.00	34	440m3	\$2,290.00

4. FAATAUTAIA O PEMITA ELI ONEONE

O le matafaioi alenei vaega e aafia ai faatautaia o talosaga mo pemita faataga e eli ma lauina ai le oneone mai le atunuu lautele aemaise ai foi o Kamupani ma Pisinisi. O nei galuega e faatautaia i totonu o le 5 aso faigaluega

O loo maitauina i galuega tau eli oneone i totonu o lenei tausaga faale tupe 2022/2023 sa siitia ai se tupe sa aoina ai e faatusatusa i tupe sa aoina i le tausaga faaletupe 2021/2022 e peiona faailoa manino i le Siata.1 o loo i luga. E tusa ma le 53% pe a tuu faatasi pemita sa faamatuuina atu i le mamalu o le atunuu faatasi ai ma Kamupani i Savaii e faaaogaina ai le vaega i Foailalo

E tusa ma le 44% le aofai o pemita sa faamatuuina atu i le mamalu o le atunuu ma Kamupani I Upolu sa faaaogaina ai le vaega/nofoga oi Siufaga Falelatai. O loo faamauina ua nao le 3% le aofaiga o pemita sa faamatuuina i ai latou mai Manono mo le faaleleia ai o o latou fale nofo.

Ua siitia le tulaga i talosaga ma pemita aloaia faataga sa tuuina atu mo galuega tau tanu i lenei tausaga faa-tatau-ole-tupe

O le Vaega foi lenei e gafa ma le faatautaia o talosaga mo pemita e tanuina ai le gataifale mai aiga tai toatasi, o Ekalesia, o nuu ma poloketi aemaise ai o hgaluega tetele mai Kamupani ma pisinisi.

O taimi faatapulaa mo le faatautaia o nei galuega e tusa ma le tolu (3) i le ono (6) masina poo le sili atu foi pe afai e oo atu i ni tulaga maaleale e fuafua i tulaga o le fanua o loo faatalosgaina mai faatasi ai ma ni aafiaga o le siosiomaga e ono tulai mai ai.

O talosaga uma lava e faagaioi ma tuuina atu i le Komiti Faatino o Eleele e faaluulu i le Afioga i le Minisita o le Matagaluega o Punaoa Faalenatura ma le Siosiomaga. O le afioga i le Minisita e taliaina aloaia e auala mai I le Komiti Faatino o Eleele le taliaina poo le teena foi o talosaga e faatoai mai.

2022/2023. i le \$1,500.00 o loo atagia mai ai ua siitia le manao ina ia faaleleia nofoaga mo le fausia o fale nonofo aemaise o le faatutuina ai o pisinisi. O le Siata 2 e pei ona faaalua, e le o i ai ni talosaga sa faatoai mai i masina e 4 mai ia Oketopa 2022 e oo mai ia Ianuari 2023

Siata 8: TALOSAGA MA PEMITA ALOAIA MO TANU				
MASINA	2021-2022		2022-2023	
Iulai	3	1,500.00	1	500.00
Aokuso	1	500.00	2	1000.00
Setema	0	0.00	1	500.00
Oketopa	2	1,000.00	0	0.00
Novema	1	500.00	0	0.00
Tesema	0	0.00	0	0.00
Ianuari	0	0.00	0	0.00
Fepuari	0	0.00	2	1000.00
Mati	0	0.00	1	500.00
Aperila	0	0.00	2	1000.00
Me	0	0.00	1	500.00
Iuni	1	500.00	1	500.00
TOTAL	8	\$4,000.00	11	\$5,500.00

5. PEMITA MO PISINISI LAITI

O Pisinisi laiti (Stalls) e faaogaina ai eleele o le Malo i Malaefatu talu ai ua itiiti eleele a le Malo e mafai ona faaogaina i le taulaga i Apia mo le faatutuina ai o pisinisi laiti a le mamalu o le atunuu i se taimi e le tumau.

Siata 9: Tupe maua mai le faaogaina o Malaefatu

MASNA	PEMITA NA FAAMATUUINA ATU			
	2021-2022		2022-2023	
July	4	530.00	5	870.00
Aug	3	960.00	2	520.00
Sept	1	120.00	1	150.00
Oct	4	1,260.00	3	1660.00
Nov	5	650.00	5	170.00
Dec	4	1,630.00	1	20.00
Jan	2	280.00	3	180.00
Feb	0	0.00	0	0.00
Mar	2	330.00	2	100.00
Apr	1	1,000.00	4	240.00
May	1	30.00	24	3180.00
June	3	300.00	4	310.00
AOFAIGA	30	\$7,090.00	54	\$7,400.00

O loo faaalua i le Siata 3 se tulaga o le siitia o talosaga ma pemita sa faamatuina atu I totonu o leni tausaga faatatau o le tupe 2022/2023 e faatusatusa atu i le tausaga faatatau o le tupe 2021/2022. O le siitia i luga o pemita ina ua toe faatautaia e le Matagaluega le vaavaaia o pisinisi sa faatinoina i Aso Faapitoa o le Faamanatuina Tutoatasi a lo tatou Malo/. E le gata i lea ae ua nao le pau lea o vaega ua mafai ona faatagaina ai le faatino ai o pisinisi laiti mai lea taimi i lea taimi aemaise ai o aso faapitoa faailoagaina o lo tatou

6. FAATAUTAIA O TALOSAGA MA LAISENE FAATAGA MO FAAILOILO

E lima (5) talosaga ma pemita sa famatuina atu mo le faatutuina ai o Faailoilo I luga o Nofogag poe Eleele i lalo o le Malo i totonu o leni Tausaga faatatau o le Tupe 2022/2023

Siata 10: Tupe Maua mai Laupapa Faailoilo

Tausaga Faaletupe	Talosaga	# o Laisene	Tupe Totogi	Aofaiga
2021-2022	Kamupani Naydith	1	300.00	300.00
	MET – MNRE Laupapa Faailoilo	1	Leai se tupe totogi	
2022-2023	Kamupani Taula	1	400.00	600.00
	Ekalesia Katoliko Nofoaalii	1	200.00	

O taimi faatapulaa mo le faagaioia o Laisene faataga aloaia mo le faatutuina ai o Faailoilo e tai tutusa lava ma taimi e iloiloaina ai talosaga mo pemita o tanu ona o tulaga, ona o le tulaga e I ai foi Matagaluega e uia mo a latou fautuaga e pei o le LTA

O loo maitauina le siitia o le tupe maua i galuega faatino a leni Vaega i totonu o leni Tausaga Faatatau o le Tupe 2022/2023 e tusa ma le \$15,790.00. pe a faatusatusa atu i le Tausaga Faatatau o le Tupe 2022/2021/

O le Siata 6 e pei ona faaalua i lalo o loo manino lelei ai ia suiga mai i leni Tausaga 2022/2023 pe a faatusatusa atu i le Tausaga 2021/2022:

Siata 11. Tupe Maua 2021/22 ma le 2022/2023

TAUSAGA	AOFAIGA	FAAMATALAGA
2021-2022	12,240.00	Maitauina o le siitia o le aofaiga o le tupe sa aoina mai ile tausaga 2022/2023
2022-2023	15,790.00	

7. VAEGA O RESITALA O FANUA MA ELEELE

O le auga ma le autu o leni ripoti faa-le-tausaga 2022-2023 o le fia faailo lea o galuega na ausia e le Vaega o Resitala o Fanua ma Eleele i totonu o leni piriota, faatasi ai ma le tupe maua mai auunaga o lo'o faatinoina e leni vaega.

Mo le silafia, o auunaga o loo faatinoina e le Vaega o Resitala, o loo tuuina atu lea i le mamalu lautele ole atunuu, Ofisa o Loia, Matagaluega a le Malo, faatasi ai ma soo se faalapotopotoga lava o loo iai le malosiaga i lalo ole Tulafono ole Resitala o Fanua 2008. O ia auunaga e aofia ai le resitalaina o aiā faa-le-tulafono i luga o fanua, mataupu tau suesuga o fanua, faatasi ai ma le tuuina & faamaoniaina o kopi o faamaumauga o fanua, pepa faaletulafono o resitala ai aiā i luga o fanua, faatasi ai ma Lautusi Faa-Komepiuta o Fanua.

E tusa ai ma siata ua tapenaina, o loo auiliili manino atu ai fuainumera faamauina o le aofaiga o auunaga eseese, faatasi ai ma le tupe maua mai ia auunaga. Ile faamaeaina ai o galuega a le Vaega o Resitala o Fanua ma Eleele i leni tausaga faa-le-tupe 2022-2023, ua faamauina ai le aofaiga ole tupe maua e \$288,729.00. I se faatusatusaga ile tupe maua ole tausaga faa-le-tupe 2021-2022 (\$221,591), o loo iloa ai se eseese e \$67,138.00 ua siitia ai le tupe maua i leni tausaga faa-le-tupe.

I lona auiliiliga, o le siata 1 o loo faapea ona faamauina ai pepa resitala uma faaletulafono o lo'o totogiina. O le aofaiga o pepa faaletulafono na tauaveina mai ile tausaga faaletue 22/23 e tusa lea ma le 58. O pepa na totogiina ma faaoina mai mo le resitala i leni tausaga e 2500. O le aofaiga ua faamauina ai le tupe maua mo le auunaga faa

Resitala e \$250,000.00. Ole aofaiga tuufaatasi o pepa na tauaveina mai ile 21/22 e 2558, e 2,461 pepa sa faapea ona resitalaina i totonu o leni tausaga faaletupe. Ua faamaonia ma faamauina ai le ausia lea e le Vaega o Resitala o le aofaiga faatulagaina o pepa resitala mo tausaga faaletupe.

O nisi o auunaga faa resitala e pei ona faamauina ile siata 2, o pepa resitala faaletulafono e lautele lona faaogaina. E 130 pepa resitala o ia auunaga na totogi ma faaoina mai i totonu o leni tausaga faaletupe, o loo faamauina le maua ai ole aofaiga ole tupe maua e \$130,000.00.

Siata 12 o loo faamauina ai auunaga resitala a le Resitala o Fanua. O ia auunaga e leai se totogi, ma e aofia ai le faamutaina o numera o fanua ua faapea ona vaevaeina, faatasi ai ma le fausia o numera mai i fuataga fou na faatinoina. I faamaumauga, o loo faamauina ai le aofaiga e 634 o fanua ua faamutaina numera, ma le 899 o numera fou ua fausiaina mai fuataga ma vaevaeiga fou. O nisi o auunaga a le Resitala o Fanua sa faatinoina, e aofia ai le faasaoina o faamaumauga i luga ole Komepiuta, faamutaina o taofiga i luga o fanua, resitalaina o Poloaiga, ma isi.

O nisi o auunaga o loo faapea ona faamauina ile siata e 4, o faamaumauga ia o tupe maua na faamauina mo auunaga tau suesuga o fanua, tuuina ma le faamaoniaina o pepa faaletulafono uma o fanua, faatasi ai ma pepa talosaga o resitala faaletulafono. O le tupe maua sa faapea ona aoina ma faamauina mai ia auunaga e tusa ma le \$25, 729.00

I le aotelega o leni ripoti, ua faamauina ma faamaonia ai le ausia lea e le Vaega o Resitala o Fanua ma Eleele o ana matafaioi ma auunaga fuafuaina mo le leni tausaga faaletupe, 2022-2023.

Siata 12: FY22/23 Tupe Maua mai auunaga totogi o Resitala

AUAUNAGA		TAUAVE MAI FY21/22	TUUINA MAI FY22/23	RESITALAINA FY22/23	FAAAUUAU	FAAFOI	FAAMUTAINA	AOFAIGA	TUPE MAUA FY22/23
1	Atofaina o Lisi	0	8	8	0	0	0	8	\$800.00
2	Suiga o Faamaumauga ma Aiā	4	28	31	0	0	1	32	\$2,800.00
3	Aveeseina o Mokesi	4	580	576	1	2	5	584	\$58,000.00
4	Taofiga	8	89	84	2	9	2	97	\$8,900.00
5	Poloaiga Faamasinoga	0	2	2	0	0	0	2	\$200.00
6	Lisi Fanua Faaleaganuu	0	6	6	0	0	0	6	\$600.00
7	Lisi o Fanua Umia Saoloto	1	76	77	0	0	0	77	\$7,600.00
8	Lisi o Fanua ole Malo	0	44	44	0	0	0	44	\$4,400.00
9	Resitala o Mea Eseese	1	9	8	0	1	1	10	\$900.00
10	Mokesi	12	541	532	6	12	3	553	\$54,100.00
11	Faamauina o Tausimea	3	126	121	1	3	4	129	\$12,600.00
12	Aveeseina o Taofiga	1	24	23	0	1	1	25	\$2,400.00
13	Faamutaina o Lisi	2	27	26	0	2	1	29	\$2,700.00
14	Faaliliu o Pule o Fanua	21	879	862	22	8	8	900	\$87,900.00
15	Suiga o Lisi	0	3	3	0	0	0	3	\$300.00
16	Suiga o Mokesi	1	58	58	0	1	0	59	\$5,800.00
AOFAIGA		58	2,500	2,461	32	39	26	2,558	\$250,000.00

Siata 13: Tupe Maua mai isi auauunaga

AUAUNAGA		TAUAVEI MAI FY21/22	TUUIINA MAI FY22/23	RESITALA FY22/23	FAAAUAU	TOE FAAFOI	FAAMUTA	AOFAIGA	TUPE MAUA FY22/23
1	Aiā Faaletulafono	4	120	117	1	4	2	124	\$12,000.00
2	Faamaumauga (Record Standard Memorandum)	0	2	2	0	0	0	2	\$200.00
3	Faamuta Aia faaletulafono	0	8	6	0	0	2	8	\$800.00
AOFAIGA		4	130	125	1	4	4	134	\$13,000.00

Siata 14: Auauunaga Resitala o Fanua e aunoa ma se totoi

AUAUNAGA		TAUAVE MAI FY21/22	TUUIINA MAI FY22/23	RESITALAINA FY22/23	FAAMUTA	FAAFOI	AOFAIGA
1	Faamutaina o Faamaumauga	0	30	27	3	0	30
2	Faamutaina o mea eseese	0	1	1	0	0	1
3	Faamutaina o Mokesi I fefaatauaiga o Fanua	0	24	21	3	0	24
4	Faamuta Numera Tuai o Fanua	28	634	645	13	4	662
5	Faamuta Resitala o Tausimea	0	3	1	2	0	3
6	Resitala o Esetete	0	2	2	0	0	2
7	Faamauina o Resitala ile Komepiuta	0	20	18	2	0	20
8	Faasao resitala i fanua	0	142	135	7	0	142
9	Faasao Resitala I Fanua/Faamuta Aiā	0	62	58	4	0	62
10	Fausia Numera Fou o Fanua	48	865	899	14	0	913
11	Faamuta Taofiga	0	19	19	0	0	19
12	Faamauina o Faamaumauga	0	21	20	1	0	21
13	Faamauina o Poloaiga	0	2	1	1	0	2
14	Faamuta Lisi o Fanua ole Malo ma Lisi o Fanua Faaleaganuu	0	6	0	00	0	6
AOFAIGA		76	1,831	1,853	50	4	1,907

Siata 15: Tupe Maua o Auauunaga Sailiili o Fanua ma Pepa Talosaga

AUAUNAGA	TUPE MAUA
Sailiiliga ma Kopi (A4 & A3)	\$18,279.00
Pepa Talosaga	\$ 7,450.00
AOFAIGA	\$25,729.00

Siata 16: Tupe Maua Vaega a le Resitala

AUAUNAGA VAEGA O RESITALA O FANUA MA ELEELE	TUPE MAUA
AUAUNAGA RESITALA O AIĀ I FANUA	\$250,000.00
ISI AUAUNAGA RESITALA	\$ 13,000.00
KOPI & PEPA TALOSAGA	\$ 25,729.00
AOFAIGA OLE TUPE MAUA FY2022-2023	\$288,729.00

8. VAEGA E FUAFUAINA TAU O FANUA

Siata 17: Tupe Maua Vaega Fuafuaina Tau o Fanua

Galuega Faatino mo:	Aofaiga	Aofaiga o Tupe Maua
Lautele	288	\$128,650
Galuega mo le Matagaluega	6	Galuega faatino mo le MOF faapea ma le Komiti Faatino o Eleese
Galuega mo isi Matagaluega ma Faalapotopotoga	2	
AOFAIGA	296	\$128,650
Additional information		
AOFAIGA	3	\$750
Aofaiga		\$129,400

Siata 18: Tau poo Tupe Maua i Fanua Faaliliu (Stamp Duty)

Faaliliuina o Pepa o Fanua mai:	Aofaiga o Faailoga Tusi	Aofaiga o Tupe Maua
Ofisa o Loia/Tagata taitoatasi	807	\$ 3,346,108.08

9. VAEGA O LE KOMISI SUESUE O PULE O FANUA

O le Vaega a le Komisi Su'esu'e o Pule o Fanua e aofia ai - 1. Faamasino Sili 2. Ofisa Sili Matagaluega POUNAOA Falenatura ma le Siosiomaga 3. Afioga I le Ao o le Malo I luga o fautuaga mai le Kapeneta 4. Ofisa Faamasino Sinia

E tusa ai ma tiute ma matafaioi a le Taitaifono ma le Komisi Suesue o Pule o Fanua, o lo'o fa'agasolo lava galuega ma matafaioi e tusa ai ma tulaga masani o fa'afaoe ai galuega i lalo o le Tulafono o le Suesueina o Pule o Fanua 1966.

Ata: Tupe na mauaina mai i talosaga sa tu'uina mai mo le fa'asalalauina ma talosaga tete'e mo le Suesueina e le Komisi i totonu o le Talafaataatai o le Tupe 2022/2023 fa'atusatusa i le seleni maua i le talafaataatai o le Tupe 2021/2022.

10. KOMISI FAUFAUTUA MO ELE'ELE FAALEAGANUU

Komisi Faufautua mo Eleele Faaleaganuu (2013)

O lenei Vaega sa faavaeina mai i lalo o le Taiala/Tulafono

Komisi Faufautua mo Eleele Faaleaganuu (2013) (CLAC), ina ia faamalosi ma siitia ai le tulaga o le soifuaga tamaoiga i totonu o nuu ma alalafaga ma atinae o Samoa i soo se fuafuaga. O se tasi o malosiaga o lenei Vaega o ke iloiloina o Tulafono e ono aafia ai eleele faaleaganuu o Samoa ma tuuina ayu fautuaga le mamalu o le Kapeneta e uiga i nei Tulafono. E faatino Polokalame Faalauilosa ma Fatalatalanoaga i totonu o nuu ma afioaga ma nofoaga toatele ina ia manino ma malamalama aua ni suiga mo le lumanai.

E tusa ma le 5 Fonotaga Faatalatalanoa ua maea faatinoina i totonu o lenei Tausaga Faaletupe 2022/2023. E lua (2) Fonotaga sa faatautaia i Upolu ma le tolu (3) oi Fonotaga sa faatautaia i Savaii

O Polokalame Faatalanoa ma Fetufaai e faatautaia e fuafua i luga o le Vaega Tupe e mafai ona faamatuuina maim o le faaaogaina e le Komiti Faufautua mo le faatupeina ai o pasese, o fale e nonofo ma faamautu ai pe afai e agai i nuu i tua poo Savaii foi, o mea taumafa, faatasi ai ma nai alauni laiti mo Sui o le Komiti.

Siata 19: Tupe na mauaina mai i talosaga sa tu'uina mai mo le fa'asalalauina ma talosaga tete'e mo le Suesueina e le Komisi i totonu o le Talafaataatai o le Tupe 2022/2023 fa'atusatusa i le seleni maua i le talafaataatai o le Tupe 2021/2022.

NOFOAGA	TUPE MAUA 2021/2022		NOFOAGA	TUPE MAUA 2022/2023	
	TALOSAGA \$500.00 each	TALOSAGA TETE'E \$500.00 each		TALOSAGA \$500.00 each	TALOSAGA TETE'E \$500.00 each
1 TALOSAGA TAULIMAINA 1. Land Claim 148	Talosaga Numera 148 – Fanua o “Feagai ma le Malo” i Tuasivi Savai'i. \$500.00	1 Talosaga Tete'e \$500.00 each	1.Talosaga Numera 149 –Fanua i Letogo. 2. Talosaga Numera 150 – Fanua i Tiavi. 3. Talosaga Numera 151 – Fanua i Salelologa, Savai'i	\$500.00 \$500.00 \$500.00	1 Talosaga Tete'e.\$500.00 1 Talosaga Tete'e.\$500.00 Leai se Talosaga Tete'e.
Aofaiga Tupe maua mai i Talosaga / Tete'e.	\$500.00	\$500.00	Aofaiga Tupe Maua	\$1,500.00	\$1,000.00
AOFAIGA TUPE MAUA 2021/2022	\$1,000.00		Total Revenue 2022/2023	\$2,500.00	

Siata 20: Nofoga na faatinoina ai Faatalatalanoaga (Consultations)i.

Aso	Fale/Nofoaga	Tane	Tamaitai	Aofaigao Sui Auai
24 Aug 22	Elisa Hotel- Conf Rm	17	23	40
30 Aug 22	MNRE (R1 & R2)	15	14	29
31 Aug 22	Methodist Hall-Salelologa	62	74	136
1 Sept 22	Methodist Hall-Safotu	103	63	166
2 Sept 22	Methodist Hall-Sagone	85	84	169
			Aofaiga	540

Fua o le Faatinoga o Galuega, Tapula'a Fa'atulagaina na otona mai le Tala Faatatau o le Tupe 22/23

Fua Faatatau o Galuega Faatino	Tapulaa Faatulagaina	Vaega ua Ausia	Faamatalaga
Aofaiga o talosaga uma na tuuina mai mo fanua lisi, fanua aveina mo le manuia lautele o tagata Samoa ma tanu na mafai ona pasia e le Komiti Faatino o Ele'ele	100 Talosaga	Ausia	100 talosaga - 123 talosaga na ausia na fuafuaina
Aofaigao talosaga mo le fuafuaina o tau o fanua ma aseta ua mafai ona faatinoina ma faamaonia	59	Ausia	101 talosaga- 296 talosaga mo Taufuafuaina o fanua ausia
Aofaigao Pepa faa-le-tulafono na tuuina mai ua maea ona resitala ma pasiaina e tusa ai ma aiaiga i lalo o le Tulafono o le Faamauina o Pule o Fanua 2008.	110.	Ausia	102 talosaga -2,410 talosaga ausia ma pasia
Aofaiga o talosaga mo le suesueina o Pule o Fanua, na tuuina mai i le Komisi ua maea ona faatinoina le fa'asalalauina mo le iloiloga a le Komisi i totonu o le taimi fa'atulagaina.	5.	Ausia	5 talosaga -7 talosaga maea ona suesueina
Aofaiga o poloka o fanua maliu o fa'atalosagaina mai e le mamalu o le atunu'u ma sainia mailiega.	60.	Ausia	106 talosaga - 807 faailoga tusi ausia
Fa'amautu le tapenaina o le Fuafuaga Autu o Fanua o le Malo ma tatala aloai'a loa le fa'aaogaina o lenei Taiala.	1.	Ausia	107 talosaga - Ausia le aofaiga na faufuaina
Aofaiga o talosaga mo le faailoga tusi o tau o fanua ua taliaina ma faamaonia.		Ausia	Ausia lisi sa fuafuaina
Aofaiga o talosaga tuuina mai mo le eliina o le onene, palapala, tanumia o le sami ma talosaga mo le faaaogaina o ele'ele o le Malo mo faailoilo, laupapa faalauiloa ma pisinisi laiti ua talia ma faamaonia.	100 talosaga e talia	Ausia	5 talosaga- Ausia talosaga na fuafuaina
Aofaiga o talosaga mo lisi ma laisene o fanua faaleaganuu ua faagaii ma pasia.	20.	Ausia se Vaega	1 talosaga- le'i ausia o lo'o faatinoina faaauau
Aofaiga o aoaoga faalauiloa mo le lisina atu o fanua faaleaganuu mo le faatinoina o pisinisi	20.	Ausia	1 talosaga- Ausia le faailogaina
Faamautu Faigafa'avae mo Oneone, Tanu ma le Mataituina ona Fa'aleleia le tulaga lelei Gafataulimaina o Ele'ele ma Fanua o le atunuu	5.	Ausia	106 talosaga - 807 faailoga tusi ausia
Fa'amanatuina le fa'ataua faa-le-tausaga o Mataupu Tau Fanua/ Ele'ele fa'aleagaina ma Fuagafanua, e aofia ai ma Fa'alauiloa o Auaunaga	100% Completed.	Ausia	107 talosaga - Ausia le aofaiga na faufuaina
Fa'amautu le tapenaina o le Fuafuaga Autu o Fanua o le Malo ma tatala aloai'a loa le fa'aaogaina o lenei Taiala.	70% ausia	Le'i Ausia	Ausia lisi sa fuafuaina

4: VAEGA LALA SO'OUPU O FAAMATALAGA FAAPITOA TAU FANUA MA ASETA

4.1 – FUAINA O FANUA

O galuega faatino e aofia ai so'o se ituaiga galuega faa-fanua mo le Malo o Samoa o loo manaomia mai i soo se taimi e ala mai le Komiti o Eleele (Land Board), isi Vaega o le Matagaluega faapea ma galuega ua faamaonia e le Minisita ma le Pule Sili. O leni foi vaega e nafa ma le asiasiga ma le siakiina o galuega e manaomia e le Matagaluega o faapea foi galuega o loo faatino e fuafanua tu-maoti.

Fuataga Autu (Geodetic Control Network)

O le vaega foi leni e nafa ma le fausiaina, vaaia ma le faaleleia o le fuataga autu i totonu o Samoa. O leni fuataga autu e aofia ai faamatalaga e faasino i lona umi faataatia (horizontal) ma lona maualuga (vertical). O le auivi faavae mau tu lea o galuega faa-fuafanua i Samoa. Talu ai ona o le manaomia tele o isi galuega, ua laititi ai se pasene o fuataga autu ua maea i leni tausaga faa-le-tupe.

Saililiga Faa-saienisi i Masini Fuafanua.

E lua (2) ni masini "Global Navigation Satellite System" (GNSS) na faatuina i Faleolo ma le malae vaalele i Fagalii lea sa lauiloa i le CGPS (Continuous Global Position System Stations) mo saililiga faa-saienisi. O le tasi foi lea matafai o leni vaega o le siakiina, vaaia ma le faaleleia o nei masina e lua.

O le masini i Fagalii e tulimatai ai le fesuisuiaiga o le tau ma le si'isi'i o le sami i nofoaga 'ese'ese. O loo mafai ona faatinoina nei galuega mai le fesoasoani a le malo Ausetalia (AusAid) faatasi ai ma le malo Samoa. Ae o le masini i Faleolo na faatuina i le 1996 ma amataina e le poloketi a le Iunivesete o Hawaii o loo galulue faatasi ai ma le Iunivesete o Suesuega Faasaienisi o Niu Sila faapea le malo Samoa. O leni masini e tulimata'i ai le feese'etaiga o elele i Saute i Sisifo o le Pasifika. O faamaumauga o loo maua mai i nei masini o loo tuuina atu i Niu Sila mo ripoti aemaise le faia o faaiuga talafeagai.

I leni Tausaga Faaletupe, masini lea i Faleolo ua le toe mafai ona fa'auauuaina ma toe fa'aogaina ona o tulaga tau tupe sa masani ona fa'aleleia ai ua fa'amuta.

Faamatuina atu o Laisene Fuafanua ma Tusi Faamaonia mo Galuega Faa-le Tausaga.

O Fuafanua Laisene o loo faamauina faaetulafono i Samoa

1. Tuala Piki Tuala-- Private Surveyor
2. Manu'alesagalala Lemalu Enokati Pelo- Private Surveyor
3. Galuvao So'oalo Viliamu Sepulona- Private Surveyor
4. Alaiasa Sagalala Salanoa- Private Surveyor (did not renew)
5. Seiuli Ueligitone Seiuli - Private Surveyor
6. Safuta Toelau Iulio- MNRE
7. Asi Vitaoa Peleiupu Fuatai - MNRE
8. PesetaTupai Eseta Maualaivao- Private Surveyor
9. Levei Tanoi Auelua - Private Surveyor
10. Tuala Petania Tuala - MNRE
11. Ataataotaulelei S. Salanoa - Private Surveyor
12. Safiu Fenika Oloapu - SLC Surveyor

O le nei Tausaga Faa-Le-Tupe, valu (8) Fuafanua Tumaoti, tasi (1) le fuafanua a le Faalapotopotoga o Eleele Tumaoti o Samoa ma le tolu (3) na tuuina atu i fuafanua o lo'o galulue i totonu o le Matagaluega. Ua maea faatino uma galuega sa tuuina mai vaega o le Matagaluega ma Ofisa o le Malo i taimi faatulagaina mo leni tausaga faa-le-tupe. O leni auunaga o loo faatino e tusa ma le taiala (Survey Acts 2010) Regulations 2011) ma tulafono faatonutonu a le Matagaluega e limataitaina ai galuega tau fuagafanua.

Siata 1: Galuega Faatino

Galuega Faatino	Status	Aofaiga o fanua	Tuufaatasia le tele o fanua (hectares)
Toe faamautinoa o tuaoi ua maea ona fuaina	6 galuega sa faatoai mai, 5 ua maea 1 fa'auuaina	7 fanua	2.2325ha
Fuataga o le vaevaeina o fanua	7 galuega sa faatoai mai, 7 ua maea	59 fanua	24.6297ha
Isi Galuega Faatino	1 ata tuufaatasia o fuataga, 2 galuega fesoasoani mo le LTC faapea le Komiti Suesue Pule o Fanua, 1 fuataga o le fanua fa'aleaganuu mo le fa'amoemoe o le lisi.		
Faia o pine faafuafanua e faaoga ai le GPS	18 galuega sa faatoai mai, 18 ua maea	53 pine fou	

Siata 2: Tupe aoina mai tusi o galuega faaletausag ma le fa'aogaina o le GPS

Tupe Maua	Numera	Totogi	Aofaiga
Tusi o galuega faa-le-tausaga.	9	\$200	\$1,800
Faaaogaina o le GPS	41	Tau eseese (\$200 to \$300)	\$6,500
Aofaiga			\$11,810

4.2 – VAEGA E SIAKIINA O LE SA'O LELEI O ATA O FUATAGA O FANUA MA LE FUUFAATASIA O FAAMAUMAUGA O ATA O FUATAGA I LUGA O LE ATA AUTU. RIPOTI FAALE TAUSAGA IULAI 2021 – IUNI 2022

O le vaega leni e suesueina le sa'o atoatoa o ata o fuaga fanua e gafa lea ma le famauina ma saililiga o le sa'o atoa ma lelei faatino o galuega faafuafanua mo le manuia ma faamalieina manaoga o tagata lautele i le resitraina o fanua, faia o lisi ma nonga tupe. Faapea foi le faatinoina o galuega mo le lelei o tagata uma e ala lea i le fa'aleleia atoatoa o le 'auunaga mo le siakiina o ata o fuataga mo le resitaraina o fanua aemaise le galulue faatasi male tele o vaega o le Matagaluega e ala i faamaumauga faapitoa. Faasoaina o 'api mo galuega faafuafanua, faapea le siakiina o le sa'o lelei o ata o fuataga o 'ele'ele ua vaevaeina ma o latou tuaoi. E le gata i lea o le

tapueina o ata ma faamauina ma tuufaatasia o ata uma o fanua taitasi i faamaumauga faa-komepiuta e faaaogaina ai le tomai faa-ona-po nei. (SOLA)

Siata 3: Tupe maua totonu o le nei tausaga Faaletupe

Totogi o le siakiina o ata o fuataga	Totogi o Auaunaga faatino	Auaunaga e lei totogina
Tusi mo faamaumauga i le taimi o fuataga	\$12,614.50	\$885.00
Kopi o ata o fuataga	\$400.00	\$150.00
Aofaiga	\$365.00	\$21,280.00
AOFAIGA	\$13,379.00	\$22,315.50

VAEGA 4.3 – TAPENAINA O ATA MA FAAFANUA MAI FAAMAUMAUGA FAAPITOA

O lenei vaega o lo’o Tapenaina Ata ma Faafanua mai Faamaumauga Faapitua, o lo’o gafa ma le tuufa’atasia ma le aoaoina mai o faamaumauga o le laueleele o Samoa aua le fausiaina o faafanua mo Samoa atoa. O se tasi o ana matafaioi autu o le toe iloiloina ma le toe faamautuina lea o faamaumauga ma faamatalaga eseese mai vaega uma o le Atunuu e faaogaina ai le Tomai Faapitua Faaonaponei mo le fausiaina lea o le faafanua autu o le Atunuu. Matou te faatinoina foi le auaunaga i galuega o le Tomai Faapitua mo nisi o vaega o le matagaluega i poloketi ma isi matagaluega a le Malo faapea foi le tapenaina o faamatalaga ma faamaumauga faapitua mo a latou galuega faatino mo le fuafuaina oni a latou faaiuga fai mo le tausiamale pulea leleia o punaoa faanatu ma le siosiomaga.

1. Nisi o Galuega ma Auaunaga Faapitua, ma Faamaumauga o Faamatalaga Faapitua o lo’o i le Vaega.:

- a) Faaleleia ma toe faafouina faamaumauga uma o faamatalaga faapitua o lo’o fa’aaogaina mo le fausiaina o Faafanua o le Atunuu.
- b) Fausiaina o so’o se ituaiga o Faafanua e faaogaina ai ata pue mai i luga o vaalele ma ata faatonutonu mai i satelite.
- c) Faatinoina o le faagasologa o pepa o faamaumauga mo Laisene o Maliliega mo le faafesoaina o faamaumuaga ma faamatalaga.

- d) Fesoasoani i le faatinoina o le auaunaga mo le fa’aaogaina o faamatalaga fa’afanua i poloketi ma vaega ese’ese a le matagaluega faapea isi matagaluega ma paaga a le Malo mo a latou galuega faatino.
- e) Fa’aleleia ma toe faafouina le tu’ufa’atasiga o faamaumauga o faamatalaga fa’afanua oi totonu o polokalame faapitua.
- f) Galuega fesoasoani mo le Komiti Fa’atino o Igoa o Fa’afanua o Nofoga ma Aseta, ma le tuufaatasia lea o faamatalaga uma i faafanua mo mataupu talanoaina e iai auala ua fuafuaina lo latou faaigoaina ma laufanua faasao a le Malo.
- g) Auaunaga mo Aoga uma e manaomia faamatalaga faapitua tau laufanua o Samoa i le laueleele faapea foi ma le sami mo le fa’aaogaina i a latou iloiloiga.
- h) Auaunaga mo Nuu ma Alalafaga o lo’o manaomia le fa’atalatalanoaina ma le feutagaiga i ni mataupu tau i fa’afanau.
- i) Faatinoina o galuega faatoma faapitua ma le tuufaatasia o faamatagala ma faamaumauga mo le tapenaina o galuega o le tuaoi o ogasami o le gataifale o Samoa.

Siata 4: Galuega faatino

Auaunaga Faatino	Auaunaga Faatino sa Totogi	Aofaiga	Auaunaga Faatino ae lei se Totogia
Ata Faafanua fausia kopi i pepa ma kopi e sefeina i tomai faapitua, faapea maliliega ua faamalieina ona aiaiga mo le faafesoai’ina o faamaumauga ma faamatalaga faapitua..	\$12,930.00	\$6,785.00	\$19,715.00

Fua o le Faatinoga o Galuega, Tapula'a Fa'atulagaina na otona mai le Tala Faatatau o le Tupe 22/23

Fua Faatatau o Galuega Faatino	Tapulaa Faatulagina	Vaega Ausia	Faamatalaga
Aofaiga o fuataga mautu ua faaoo mai mo le siakiina	160	Ausia	<ul style="list-style-type: none"> • 180 ata o fuataga ua tauaaoina, faamauina, suesueina, tuuina atu mo faasaoga, faasaoga ua tauaaoina mo le faamaonia lona lelei atoatoa.
Aofaiga o fautuaga mautu ua faamaonia I le tulafono faavae a le Fuaina o Fanua 2010 ma le tulafono faatonutonu Fuaina o Fanua 2011 (faamaui ma resitala I le kopiina o faafanua I komepiuta (DCDB/SOLA)	150	Ausia	<ul style="list-style-type: none"> • 157 ata o fuataga ua faamaonia ma faaletulafono, pueina i masini faaonoponei, tuuina mo faamaumauga mo le faaaogaina e tagata lautele faapea le Matagaluega. • 157 ata o fuataga faamaonia ua approved plans digitized on SOLA for Titles registration and lease purposes.
Aofaiga o suesuega faapitua tau fuagafanua ma galuega faatino o le siakiina o faafanua	8	Lei Ausia	<ul style="list-style-type: none"> • 5 suesuega faapitua na faaoo faatino ae na le 3 ua mae’a ma le 2 o loo faaauuina pea.

Aofaiga o fuataga ua maea na faatino mo le Komiti o Eleele o le Malo-Mnre	4	Ausia	<ul style="list-style-type: none"> 12 galuega tau fuataga ua mae'a ma le 1 o loo faaauauaina pea.
Aofaiga o fuataga ma galuega ua maea le faatinoina on aua tallia le talosaga mai le Matagaluega.	4	Ausia	<ul style="list-style-type: none"> 1 galuega mo le Komiti Suesue Pule o Fanua, 1 mo le Ofisa o Fanua ma Suafa, 1 le ata o fuataga ua tuuina faatasi mai fuataga ma faamaumauga tuai ua faamaonia ma le 1 fuataga o fanua faaleaganuu mo le lisiina e le Vaega Punaoa o le Suavai.
Aofaiga o pine autu ua faatuina ma faaleleia mo le fuataga autu	40	Ausia	<ul style="list-style-type: none"> 53 pine autu ua faatuina.
Aofaiga o galuega mo le faaleleia o masini taua se 2 e faaauau pea ai le faamauina o faamaumauga mai le satellite - GPS/GNSS	4	Ausia	<ul style="list-style-type: none"> 4 galuega faaleleia i masina tai tasi.
Aofaiga o faafanua e fausia mai ile tuufaatasiga o faamaumauga o le laufanua, ata vaalele ma satellit, ua mae'a ona gaosia ma faatauina atu I tagata lautele ma Matagaluega a le Malo	100	Ausia	<ul style="list-style-type: none"> Ova atu ma le 150 faafanua eseese tuu faatasia ma fausia mo le faaaogaina e le mamalu o le atunuu ma le Matagaluega Ova atu ma le 100 ata o fuataga o fanua a le Malo ua maea ona tuuina i totonu o masini faaonoponei (GIS layer). 100% tulagavae o fale nei Upolu ua mae'a ona tuuina i totonu o masini faaonoponei.
Aofaiga o faaiuga fai mo le faaigoaina o auala ma aseta a le Malo ua mafai ona faamaonia e le Komiti Faatino o Igoa Faafanua o Nofoga	30	Ausia	<ul style="list-style-type: none"> Lua fonotaga a le Komiti ua maea ona faatino ma e ova atu ma le 30 igoa o auala sa faatalanoaina ma faamaonia.
Aofaiga o Faamatalaga Faapitoa Tau faamaumauga o faafanua ua maea ona sainia maliliega e faamatuu atu ai mo le faaaogaina e tagata lautele	5	Ausia	<ul style="list-style-type: none"> 2 maliliega sainia mo le faamatuuina at o faamatalaga faapitoa. 3 talosaga mo le faaaogaina o faamatalaga faapitoa i poloketi a le Matagaluega.
Aofaiga o faamaumauga o faamatalaga faapitoa e toe faatulaga ma faafouina a latou faamaumauga I nofoaga, ituai ma isi I Upolu ma Savaii	10	Lei Ausia	<ul style="list-style-type: none"> Numera o faamatalaga faapitoa ua mae'a ona faatulaga ae o le faafouina ua fuafua mo le Tausaga Faaletupe Fou.
Aofaiga o Faatalalanoaga faava o Malo I tuaoi o ogasami a Samoa ua maea faatulagaina ma aloaia	3 Technical Meeting	Ausia	<ul style="list-style-type: none"> 4 fonotaga a le SPC e faatalanoaina ai mataupu faapitoa i NZ. 1 fonotaga faapitoa ua mae'a mo le faatalanoaina leisi laasaga agai i luma.
Aofaiga o poloketi a le Faletupe o le Lalolagi ua iai le lagolago faapitoa a le Faufautua faapitoa tau fanua	2	Ausia	<ul style="list-style-type: none"> Ata o pine autu o le auala Alafaalava ua faamaonia. Galuega fesoasoani mo le auala East Coast Road.
Polokalame Faalauiloa mo le Vaega Fuafanua (Land Surveying)	5	Ausia	<ul style="list-style-type: none"> 4 pokalame faalauiloa ua mae'a ma o loo faaauauaina foi pea nei pokalame.
Fausia se utuofaamatalaga mo upega-tafailagi mo Faafanua (Online Database for Electronic Lodgements (Survey Plans)	45%	Le'i Ausia	<ul style="list-style-type: none"> O loo faatino lava galuega ma saili se ala tupe. Ae seiloga ua mae'a ona faatino ma fausia le utuofaamatalaga fatua mafai faaoga lea e le au Fuafanua Tumaoti.
Aofaiga o konekarate ma tusi tauofoga ua saunia faatasi ai faufautua faapitoa tau fanua (poloketi tau atinae tetele)	5	Le'i Ausia	<ul style="list-style-type: none"> Ua mae'a le auala Alafaalava road.

5: VAEGA SIOSIOMAGA MA FAASAO

Aotelega o galuega ua ausia/fa'atino

- Maea fa'atino le ta'amilosaga lona 2 o soalaupulega ma afioaga ma paaga e toe lauliliu ma fa'aleleia ai le ulua'i kopi o le ata fa'afanua o le Fuafuaga mo Ogasami Fa'apitoa o Samoa. Vaega autu e iai le Turisi, Faigafaiva, Matagaluega/Faalapotopotoga a le Malo, Fa'alapotopotoga tuma'oti ma Sosaita Lautele. E 40 fa'atalanoaga lautele ma afioaga tūmatafaga e 175 o itumalo e 53 o Samoa.
- Maea sailiiliga o le ola fa'alenua o le togatogo o Puipa'a fa'atasi ai ma soalaupulega e 2 mo le tu'ufa'atasia o le taiala aua le fa'avaeina o le latou fa'asao o togatogo.
- Fa'atino su'esu'ega o le gataifale ma le sami e aofia ai vaega tetele i tua atu o aau i Upolu ma Savai'i
- E lima iunite fa'ato'aga amu na fa'atuina mo nu'u e 5 o Uafato, Ulutogia, Tafatafa & Matavai, Tuanai and Fusi-Saoluafata
- Fa'atino le totoina o le amu mo nu'u e 4 o Savai'i
- E 18 polokalame fa'alauiloa mo le silafia lautele ma aoaoga fa'alau'itele mo afioaga e fa'ataua i le ola fa'alenua o le sami, taua o amu ma aau ma togatogo, fa'apea galuega fa'asao ma le toe fa'aleleia o ia punaoa o le sami.
- Fausia ma tu'ufa'atasia le Ripoti lona fa a Samoa i lalo o le Maliega Fa'ava-o-Malo o le Cartagena.
- Maea fa'atino le ulua'i su'esu'ega e saili ai pe talafeagai le fausia o se nofoaga fa'apitoa e fa'afailele ai le manulele o le manumea.
- Maea fa'atino sailiiliga e lua (2) mo manulele o le gataifale i Nu'utele ma Nu'ulua ma le sailiiliga e tasi sa faia fa'atamilo i ogasami o Upolu.
- E limasefulu tasi (51) le aofa'i o talosaga o fuafuaga tauatina'e sa tu'uina mai e le Ofisa o le PUMA ua maea ona iloilo ma tu'uina atu Ripoti o iloilo i le PUMA.

Fua fa'atatau o Galuega Fa'atino

Fua fa'atatau o galuega fa'atino	Fa'amat alaga Fa'avae	Gasologa o le Fa'atinoga	Fa'amatalaga o vaega ua a'afia ai le fa'atinoga
Faiga fa'avae ma taiala mo le puleaina o le fa'asao o le ola fa'alenua ma le si'osi'omaga (14 taiala ua fausia)			
Pasia aloaia le Tulafono mo le puleaina ma le fa'asaoina o punaoa fa'alenua	Ausia na'o se vaega	<p>Maea fa'atino nisi o galuega mo le tapenaina o le iloilo mulimuli o lenei Tulafono;</p> <ul style="list-style-type: none"> • Iloilo fa'apitoa o le Tulafono ma le Konesale • Iloilo fa'alotoifale a le Matagaluega ma ana paaga e aofia ai ma fonotaga fa'apitoa ma Matagaluega a le Malo e aofia ai le Matagaluega o Fa'atoaga ma Faiga faiva, Matagaluega o Galuega, Fela'uaiga ma Atina'e eseese, ma le Matagaluega o Aoga, Ta'aloga ma Aganu'u. • Iloilo o Ripoti a le Konesale e aofia ai ma fautuaga e fesoasoani i tapenaga mulimuli o le Tulafono. • Tapena/tu'u fa'atasia le Ripoti o Fa'atalatalanoaga ma Paaga ma Matagaluega a le Malo • Tapena le fa'afouga o le lauliliuina o le Tulafaono e fua i fa'amatalaga ma manatu na aoina mai paaga • Fa'aaau le lauliliuina o le Tulafaono e aofia ai ma le suiga i le igoa o le Tulafono Tau Fa'aofi "Biological Diversity Management Bill" e tapena ai le vaega mulimuli mo le tu'uina atu aloaia i le Ofisa o le Loia Sili mo la latou iloilo. 	Sa mo'omia se taimi fa'aopopo e fa'amae'a ai fa'atalanoaga ta'ito'atasi ma pa'aga autu.
Maea le lauliliuga o le Faiga fa'avae o le Ola Fa'alenua	Lei Ausia	Tolopo e fa'atino i le Tausaga Fa'aletupe 2023-2024	Tuai le fa'agasologa o le sailia o se konesale e fa'atinoina le iloilo ona o le fa'atuai ona fa'amautu vaega o seleni mo'omia mai le GEF mo le sailia o se konesale.

Mae'a fausia le Fuafuaga mo Ogasami Faapitoo o Samoa	Ausia na'o se vaega	Maea fa'atino soalaupulega e iloilo ai le ata fa'afanua o le Fuafuaga mo Ogasami Fa'apitoo o Samoa: <ul style="list-style-type: none"> Fa'atalanoaga ma i latou e iai tomai fa'apitoo Tolu fa'atalanoaga ma vaega autu e iai le Ofisa o Tagata Tafafao mai fafo (Turisi), Faigafaiva, Matagaluega/Faalapotopotoga a le Malo, Faalapotopotoga tuma'oti ma Sosaita Lautele. Tamilosaga lona lua o fa'atalanoaga ma afioaga tumatafaga e 175 o itumalo e 53 o Samoa. 	Na fa'atuai ona fa'atino le ulua'i fuafuaga o galuega ona ole Kovit19, ua mafua ai le suiga i le taimi atoa o le fa'agasologa o le polokalame e pei ona fuafua ai. E fa'aauau pea le fa'agasologa o galuega i le tausaga faaletupe 23-24 mo le fa'amae'aina.
Pāsia le Tulafono Taufua'aofi mo Fefa'atauaiga Fa'avaomalo o Meaola ua Puipuia 2021	Ausia na'o se vaega	Tu'ufa'atasia le lisi o meaaola o le sami o Samoa, o lo'o aiaia i le Feagaiga mo Fefa'atauaiga Fa'ava-o-malo o Meaola ua Lamatia le Faitauaofa'i. O lo'o ile Ofisa o le Loia Sili le Tulafono Taufua'aofi mo le iloiloaina	Fa'aumiumi le iloiloga a le Ofisa o le Loia Sili
Fausia le Faiga Fa'avae mo le atina'e o Fanua Fa'asao	Tuai/Le'i maea ona fa'atino	Sa fuafua e fa'atino faatasi ma le Faiga Fa'avae o le ola fa'alenua o manu ma laau pei ona aumai ai le fautuaga a le Vaega o tulafono o le MNRE	Tuai ona fa'atino ona e lei mafai ona faamatuu vave mai le seleni mai le UNDP sa fuafua e fa'atino fa'atasi ai le Faiga Fa'avae mo Fanua fa'asao ma le ola fa'alenua
Toe iloilo le Peleni mo le Fanua Faasao i Vailima	Ausia na'o se vaega	Ua maea fa'atino sailiiliga mo le ola fa'alenua e maua i le faasao i Vailima ma ua maea fo'i ona tu'ufa'atasia le uluai ata o le fuafuaga	Fa'atuai ona tu'ufa'atasia nisi o Vaega ona o le fa'afitauli ile le lava o le aufaigaluega fa'atasi ai ma le lei mautu o nisi atinae ua fa'ataoto mo le fa'asao
Fausia o le Peleni o fuafuaga mo le puleaina o le fanua fa'asao i Vaitele-fou	Ausia na'o se vaega	Maea ona fa'atino su'esu'ega o le ola fa'alenua ma ua fa'ataoto fo'i le ulua'i lomiga	Fa'atuai ona tu'ufa'atasia nisi o Vaega ona o le fa'afitauli ile utiuti o le aufaigaluega ma nisi o fa'afitauli le maalofia
Lesitalaina fa'atulafono o fanua fa'asao e 4 o le Malo	Ausia na'o se vaega	Maea ona tu'uina atu le talosaga i le Vaega o le Pulega o Eleele ma ua galulue fa'atasi ai ma le Vaega o Fuagafanua mo le toe fa'amautuina o tuaoi o fanua e 4 ua talosagaina le lesitala fa'atulafono	Tuai ona fa'atino le toe fa'amautuina o tuaoi o fanua ona ua le o gatasi ma fuafuaga a Vaega togia mo ia galuega
Su'esu'ega ma galuega tulituliloa o le ola fa'alenua (67 su'esu'ega ua fa'atino)			
1 Su'esu'ega ma galuega mo le tululoina o le ola fa'alenua o manulele, pepe ma pili ma mo'o	Ausia na'o se vaega	O lenei galuega ua tolopo atu mo le isi tausaga fa'aleupe 2022/2023 ona o le lei o se seleni e fa'atino ai lenei galuega. Ua maea ona fa'atalanoa ma le Ofisa o le SPREP mo sa latou fesoasoani tau seleni ma ua faamautu ai le fa'ataunu'uina o lenei galuega i totonu o le tausaga fa'aleupe o le a soso'o ai. O nisi o tapenaga ua maea fa'atino e aofia ai; <ul style="list-style-type: none"> Tapena le fuafuaga o le galuega su'esu'e ma fa'atalanoa ma le ofisa o le SPREP Tapena le paketi mo le galuega su'esu'e ma tu'uina atu i le SPREP 	Leai se seleni i lalo o le tausaga fa'aleupe 2022/2023 e fa'atino ai lenei galuega e pei ona iai le talosaga sa tu'uina atu.
1 Sailiiliga mo le mata'ituina o manulele o le gataifale	Maea fa'atino/Ausia	Maea fa'atino le sailiiliga o manulele o le gataifale i Nu'utele ma Nu'ulua ma le sailiiliga e tasi sa faia fa'atamilo i ogasami o Upolu	
1 Sailiiliga mo le mata'ituina o pe'a	Ausia na'o se vaega	O lenei galuega ua tolopo e fa'atino i le isi tausaga fa'aleupe o le a soso'o ai 2023-2024.	Leai se fesoasoani tau seleni sa talia mai i lalo o le Tausaga fa'aleupe lenei e fa'atino ai lenei galuega e tusa ai o le talosaga sa tu'uina atu.
1 Sailiiliga mo le mata'ituina	Lei	Ua tolopo lenei galuega e fa'atino i le tausaga fa'aleupe	Leai se fesoasoani tau

o punaoa fa'alenua i nofoaga o vaimagalo	Ausia	2023-2024 ae sa fa'atino le su'esuega i i vaituloto e ono i Upolu (Lanotoo, Lanoanea, Lanoataata, Lanoto ma Pu'e).	seleni i lalo o le Tausaga fa'alelupe leni e fa'atino ai leni galuega e pei ona iai le talosaga sa tu'uina atu.
1 Sailiiliga tulituliloa mo tafola ma manua	Lei Ausia	Tolopo i le tausaga faalelupe 23-24	Leai se fesoasoani tau tupe a le lotofale (tu'uitiitia le paketi sa fa'atalosagaina) E le'i mafai foi ona fa'amautu se isi fesoasoani tau seleni mai paaga mo le fa'atupeina ile vaitau tonu e fegasoloa'i ai tafola ma manua i ogasami o Samoa mai ia Aukuso ia Novema
2 Su'esu'ega mo toga togo	Ausia/Maea ona fa'atino	Maea sailiiliga mo le togatogo o Puipa'a	E tasi lava le su'esu'ega sa fuafuaina e tusa o Fua Faatatau o Galuega Fa'atino ma le paketi
2 Suesuega/sailiiliga mata'itu o amu aau	Ausia/Maea ona fa'atino	Mae'a faatino: <ul style="list-style-type: none"> 1 le suesuega o amu aau i ogasami filifilia o Samoa Galuega tulituliloa fa'alekuata mo le mata'ituina o fa'atoaga amu (3 i Savaii, 2 i Upolu) 	
2 Sailiiliga tulituliloa o laumei tautu'ufua	Ausia/Maea ona fa'atino	Maea le 2 o galuega tulituliloa mo le mata'ituina o laumei tautu'ufua i Matautu-Lefaga ma Falealupo	
Atina'e o fanua fa'asao, toe fa'alelupe o nofoaga mo le ola fa'alenua, ma polokalame fa'a fa'asao (100% maea fa'atino)			
1 nofoaga fa'asao ole gataifale fa'atuina/fa'alauteleina/toe fa'aolaola	Maeana'o se vaega	Togatogo o Puipa'a ua fa'ailoa mo le fa'asaoina ma ua maea su'esu'ega fa'alenua. Fa'ailoa le gataifale o Fusi Saoluafata mo le puipuiga ma ua maea le ulua'i fonotaga e fa'ailoa ai taunu'uga o le su'esu'ega o le gataifale ma le togatogo na faia i le tausaga fa'alelupe 21-22	O leni galuega atoa e fa'aauu pea ona fa'agasolo i isi la'asaga seia fa'amaeaina i le tausaga fa'alelupe 23-24 O le faaletonu i tulaga o seleni ua afua ai le fa'atuai
2 polokalame toe fa'alelupe mo toga togo	Ausia/Maea ona fa'atino	Fa'atinoina le 8 o galuega mo le toe totoina o le togo; 6 i nu'u ma afioaga (Uafato, Ulutogia, Tafatafa & Matavai, Tuanai, Vaiusu, Vaigaga) ma le 2 i le Friendship Park Maea le galuega o le fa'amamaina o otaota ma lapisi i Puipa'a	
3 polokalame toe totoina o amu	Ausia/Maea ona fa'atino	E lima iunite fa'ato'aga amu na fa'atuina mo nu'u e 5 o Uafato, Ulutogia, Tafatafa & Matavai, Tuanai and Fusi-Saoluafata Fa'atino le totoina o le amu i nu'u e 4 o Salealula, Satoalepai, Siutu and Vaito'omuli	
Fa'atino galuega mo le toe fa'alelupe o le Fanua Faasao i Vailima	Ausia na'o se vaega	E tusa ma le 50% o atina'e sa fuafuaina mo tapenaga o le fono ia Oketopa 2024 ua maea ona fa'atino	Tuai ona fausia nisi o atina'e ona o le fa'atuai ona fa'amautu mai seleni sa fuafuaina e fa'atino ai mai le Ofisa o Tagata tafafao mai fafo (Turisi)
Fa'atino galuega mo le toe fa'alelupe o le fanua faasao i Lelata	Ausia/Maea ona fa'atino	Maea ona fa'atino galuega mo le toe fa'alelupe ma le fausia o atina'e e tua iai le atunu'u	
Toe fa'alelupe o le fanua fa'asao i Sinave	Tuai/Le'i maea ona fa'atino	Le mafai ona toe faia nisi galuega mo le toe atina'eina o le fa'asao ona ua iai le fuafuaga a le MNRE mo le fa'aaogaina o le fa'asao e fa'atele atu iai le nofoaga mo paka o ta'avale	Le'i fa'atinoina ona o suiga ua fa'ataoto i le peleni mo le lumana'i o le fanua
Fa'atuina le fanua fa'asao i le gataifale o le afio'aga o	Ausia na'o se	Maea ona sainia le feagaiga ma le afio'aga, fa'atasi ai ma le fa'amatu'uina atu o le seleni mo le amatina o le	Fa'atuai ona o fa'afitauli fa'alotoifale o le afio'aga

Matautu Lefaga	vaega	fa'asao peita'I, ua le mafai ona fa'atino lea vaega ona o feeseeseai'ga i le va o ali'i ma faipule o le afio'aga	
Polokalame fa'atino mo le fa'asaoina o meaola e patino ia Samoa ma galuega mo le tu'uitiitia/fa'atamaiaina o meaola fa'alafua			
Fa'atino le su'esu'ega mo le manulele o le Manumea	Ausia na'o se vaega	Maea fa'atino le ulua'i su'esu'ega e saili ai pe talafeagai le fausia o se nofoaga fa'apitoa e fa'afaiile ai le manumea	O lo'o fa'agasolo pea lenei galuega e aofia ai ma le iloiloa o le ripoti mai le sailiiliga pe talafeagai pe leai.
4 Galuega tulituliloa o le isumu	Ausia na'o se vaega	E tolu (3) galuega ua maea ona fa'atino mo le mata'ituina o a'afiaga o le meaola fa'alafua o le isumu i le ola fa'alenua i le fanua fa'asao i Malololelei	O le galuega tulituliloa e tasi e le'i fa'atinoina sa fuafua e fa'atino ia Tesema, 2022, pe'itai e lei mafai ona fa'ataunu'uina ona o le louloua ma le leaga o le tau
1 Galuega mo le fa'atamaia o le ofe latana	Ausia/M aea ona fa'atino	Maea fa'atino le galuega mo le mata'ituina o le toe totogo a'e ma le sosolo o le laau fa'alafua o le ofe latana	
2 Galuega tulituliloa o le latisi vai	Ausia/M aea ona fa'atino	Maea fa'atino galuega tulituliloa e lua (2) o le latisi vai i nofoaga o le poloketi o le GCF-VCP	
2 Galuega mo le fa'aitiitia o le alamea	Ausia/M aea ona fa'atino	Fa'atino galuega mo le fa'atamaia o le alamea i nofoaga eseese e 3 ole afioaga o Matautu-Lefaga (Mataveva Beach, Return to Paradise Resort ma le Nofoaga Fa'asao o le Gataifale)	
Puleaina lelei o Konekarate (Fanua Fa'asao)			
Atina'e faamama o Fanua Faasao	Ausia/M aea ona fa'atino	Maea fa'atino galuega fa'amama i totonu o le 12 masina ma ua maea fa'atasi ai ma le mata'ituina o le fa'atinoga o nei galuega e ta'i 2 i le masina, atoa ai ma galuega fa'asili mo le atina'eina ma le fa'amatagofieina o fanua fa'sao i Vaigaga, Vaitele-sasae ma Vaitele-sisifo	
Fa'amalosia ma le tausisia (Maea ona soalaupule ma fa'atino le 10 mataupu e fa'atula'i mai)			
Fagotaina fa'asolitulafono o malie ma laumei	Ausia/M aea ona fa'atino	Fa'atinoga: <ul style="list-style-type: none"> E 4 asiasiga fa'alekuata ua maea ona fa'atino mo le mata'ituina o le fa'atauina o oloa gaosi mai i meaola ua puipuia, ma aiaia fa'atulafono le fa'asa ona fa'atau. Leai ni gaioiga faasolitulafonoina sa faamauiina Asiasiga o laumei sa lipotia o lo'o tu'u i fa'atanoa sima i Leafagaoali'i, Savai'i. Maea fa'aילו ile tagata na 'a'afia o se gaioiga fa'asolitulafono lea faiga mo le silafia ai ina ia foia le toe fa'atula'i mai. Asiasiga ma avatu fautuaga fa'apitoa mo le laumei pa'ulia i Taumeasina Hideaway ma sa fa'apea ona toe fa'asa'oloto atu ile sami 	
Galuega mo le tu'ufa'atasia o fa'amaumauga ma polokalame mo le si'itia o le tomai			
Utu o fa'amatalaga o le ABS	Ausia/M aea ona fa'atino	Maea ona tu'uina o fa'amatalaga o su'esuega e fa (4) mo le utu o fa'amatalaga o le ABS	
Utu o fa'amatalaga o punaoa fa'alenua (manulele, pepe, pili ma mo'o)	Ausia/M aea ona fa'atino	Maea tu'uina fa'amaumauga mo utu o fa'amatalaga mo fa'amaumauga o manu ma laau o le eleele matutu.	
Fausia le utu o fa'amatalaga o le pe'a	Ausia na'o se vaega	Tolopo le fa'atinoina o le sailiiliga o pe'a e fesoasoani i le tapenaina o le utu o fa'amatalaga	
Fausia le utu o fa'amatalaga o manulele o le gataifale	Ausia na'o se vaega	Maea fa'atino le ulua'i fa'atalatalanoaga ma le SPREP mo le fesoasoani i le fausiaina o le utu o fa'amatalaga mo manulele o le gataifale. O fa'amatalaga ma fa'amaumauga mai le sailiiliga i Nu'ulua ma Nu'utele o le a fesoasoani i le tu'ufa'atasia o le utu o fa'amatalaga	O lo'o fa'agasolo le tu'ufa'atasia o fa'amatalaga ma fa'amaumauga sa aoina mai i le sailiiliga sa

			fa'atino e fesoasoani ai i le tu'u faatasia o le utu o fa'amatalaga o manulele o le gataifale
200 siata o laau fa'alafua ua tufatufa i le atunu'u lautele	Ausia/M aea ona fa'atino	E 463 siata o laau fa'alafua sa tufatufaina i fanau aoga ma le atunu'u lautele	
200 siata o manulele ua tufatufa i le atunu'u lautele	Ausia/M aea ona fa'atino	E 340 siata o manulele sa tufatufaina i fanau aoga ma le atunu'u lautele	
2 A'oa'oga mo le siitia o le tomai ma agava'a e lagolago ai galuega tau i le gataifale ma le sami	Ausia/M aea ona fa'atino	Fa'atautaia a'oa'oga e 6 mo le aufaigaluega	
Toe fa'aleleia nofoaga ma'aleale o le Ola fa'alenua (Gataifale ma le Elele Matutu) ma le 3 miliona toga la'au.(446ha toe fa'aleleia (278750 laau fou ua toto))			
1 Nofoaga fa'asao ole gataifale fa'atuina/fa'alauteleina/toe fa'aolaola	Maeana'o se vaega	2 nofoaga fa'asao o le gataifale ua fa'ailo: 1) Fa'ailoa le gataifale o Fusi Saoluafata mo le puipuiga ma ua maea le ulua'i fonotaga e fa'ailoa ai taunu'uga o le su'esu'ega o le gataifale ma le togatogo na faia i le tausaga fa'aletupe 21-22 2) Puipa'a - mae'a su'esu'ega fa'alenua ma soalaupulega e 2 mo le tu'ufaatasia o le taiala o le togatogo	O lo'o fa'agasolo nei galuega e fa'aauau i le tausaga fa'aletupe 23-24
2 Polokalame toe fa'aleleia mo toga togo	Ausia/M aea ona fa'atino	Fa'atino le 8 o galuega mo le toe totoina o le togo; 6 i nuu ma afioaga (Uafato, Ulutogia, Tafatafa & Matavai, Tuanai, Vaiusu, Vaigaga) ma le 2 i le Friendship Park Maea le galuega o le fa'amamaina o le otaota ma lapisi mo le togatogo o Puipa'a	
Fanua fa'asao i Vailima	Ausia na'o se vaega	E 50% o galuega mo le atinae'ina o le fanua fa'asao ua maea ona fa'atino	
Fanua fa'asao i Lelata	Ausia/M aea ona fa'atino	Maea ona fa'aleleia foliga vaai o le fanua fa'asao i Lelata	
Fanua fa'asao i Sinave	Ausia/M aea ona fa'atino	O lo'o manatu le Matagaluega e fa'aoga le fanua fa'asao e fai ma pakaga ta'avale pe a fa'atūina le fale fou	
Fa'atuina le Fanua fa'asao o le afioaga o Matautu Lefaga	Ausia na'o se vaega	Maea le sailiiliga o le ola fa'alenua i le fanua fa'asao	
Toe totoina o laau i le matafaga i Uafato	Ausia/M aea ona fa'atino	Maea tu'uina atu le 2,800 laau mo le fa'asao o le gataifale a le afioaga o Uafato	Maea fa'atino le totoina o le 2,800 laau o le matafaga i Uafato
Fa'asao i Afioaga	Ausia/M aea ona fa'atino	Maea ona fa'atino galuega ma atina'e fa'afa'asa'o i nu'u ma fanua o tagata ta'itoatasi e pei o Uafato ma Malololelei	
Aufaigaluega totogi mo le polokalame toto laau	Ausia/M aea ona fa'atino	Galulue le aufaigaluega totogi mo le totoina o le tusa ma le 3.4 hekitea e lagolago ai galuega mo le atina'eina o le fanua apovai i Vaisigano	
Laau toto fa'afaiileina	Fa'atino na'o se vaega	E tusa ma le 39,000 laau sa fa'amili ma le tusa ma le 11,000 laau sa fa'amatu'uina atu mo galuega toe toto	
Polokalame fa'alauiloa & Polokalame fa'alea'oa'oga ma nu'u ma afioaga (19 polokalame fa'alauiloa ua fa'atino)			

2 fa'atalatalanoaga mo le fa'asao o le ola fa'alenua o le eleele matutu ma nu'u ma afioaga ua fa'atino	Ausia/M aea ona fa'atino	Fa'atino fa'atalatalanoaga e lua (2) ma le motu o Apolima mo le polokalame e fa'atamaia ai iole/isumu mai le motu	
2 Polokalame asiasi e fa'alauiloa ai le taua o punaoa fa'alenua o le eleele matutu	Lei Ausia	Tolopo e fa'atino i le isi Tausaga fa'aletupe	Toe fetu'una'i seleni sa faufua mo lenei galuega i lalo o le poloketi o le GCF-VCP
Aso Fa'apitoa o le Ola Fa'alenua	Lei Ausia	O le fa'amanatuina o le Aso fa'apitoa o le Ola Fa'alenua ua iai le fuafuaga e tolopo atu e fa'amanatu i le Vaiaso o le Si'osi'omaga 2023	
10 polokalame fa'alauiloa ma a'oa'oga mo le ola fa'alenua o meaaola o le gataifale/sami ma galuega fa'asao i le gataifale	Ausia/M aea ona fa'atino	E 18 polokalame fa'alauiloa mo le silafia lautele ma a'oa'oga fa'alau'itele mo afioaga e fa'atatau i le ola fa'alenua o le sami, taua o amu aau ma togatogo fa'apea galuega fa'asao ma le toe fa'aleleia o ia punaoa o le sami ma le gataifale. E 6 'aoga, 11 afioaga ma le 1 ma paaga o le SPREP ma nu'u filifilia o le Poloketi o le PACRES	
Aofa'i o su'esu'ega o le si'osi'omaga mo talosaga o fuafuaga tau atina'e ua iloilo	Ausia/M aea ona fa'atino	E limasefulu tasi (51) le aofai o talosaga o fuafuaga tau atina'e sa tu'uina mai e le Ofisa o le PUMA ua maea ona iloilo ma tu'uina atu Ripoti o iloilo i le PUMA	

6: VAEGA VAOMATUA

O matafaioi a le Vaega o Vaomatua o lo o faamalositia ai taiala o faailoa mai e le Tulafono o le Pulega o Galuega tau Vaomatua, 2011.

O matafaioi e aofia ai:

1. Galuega faa-failautusi i le Komiti Faafoe o galuega tau Vaomatua.
2. Vaavaaia ma le Puleaina o so o se ituaiga o vaomatua, e aofia ai Fanua/Paka Faasao (Paka Faasao o Le Pupu Pu'e, Paka Faasao o le Vaituloto I Lanotoo, Paka Faasao I Masamasa-Falelima), Fanua a le Malo i Vaipouli, ma fanua o afioaga ua totoina ai poloka laau failaupapa ma faatoaga fefiloi.
3. Vaavaaia ma le Puleaina o falelaau o lo o faafaiileina ai tamai laau o le Vaomatua mo fuafuaga toto laau a le Matagaluega.
4. Faamalositia o suesuega ma atina'e faaauau o le puleaina o vaomatua.
5. Fuafuaga ma tulafono mo le pulea gafataulimaina o vaomatua

E tolu Vaega o lo o faatino ai galuega a le Vaega o Vaomatua:

1. Vaega o galuega faatino tau Vaomatua (Upolu ma Savaii).
2. Vaega o suesuega ma Atinae tau Vaomatua
3. Vaega o fuafuaga o galuega ma Faiga faavae tau Vaomatua.

O le vaega o Vaomatua o loo faafoeina le polokalame ole 3 Miliona Laau Toto -2022-2028 o loo lagolagoina ai le finagalo ma faatupeina ele malo ole polokalame ole TOE TOTOINA O VAOMATUA O SAMOA 2022-2028 ma o loo faaauauina ai nisi o poloketi ale Matagaluega aemaise lava totogalaau I nofoaga talafeagai/maaleale faatasi ai male faatuina atu I tua o tamai laau.

1. Poloketi I Laufanua Apovai o Vaisigano.

6.1 Pulea lelei gafataulimaina o ituaiga o vaomatua

- 104.2 heta na totoina I fanua faasao e 4 – (OLPP, Lake Lanoto'o. Mauga o Salafai and Masamasa-Falelima), Nofoga ua puipua I Vaipouli ma eleele o nuu ma afioaga I lalo o le Polokalame toto laau a le Matagaluega.
- 232.54 heta o laufanua ua maea ona totoina na faamama ma tausia lelei I fanua faasao e 4 ma Vaipouli.
- 201 faifaatoaga na resitala, faatino poloka laau ma auai I le Polokalame toto laau a le Matagaluega I nuu ma afioaga faatasi ai ma resitala I lalo ole polokalame ole 3 Miliona Laau Toto 2022-2028.
- 22 fuataga o laau na faatinoina mo le faamautuina o talosaga mo Pemita ma Laisene e taina ai laau o le Vaomatua.
- Faaauu le galulue faatasi ma le poloketi o le toe tapueina male faaleleia o Vaisigano e tusa ai male tulaga maaleale ole tau ma lologa, e ala ile tapueina ai punaoa o vaomatua e le aufaigaluega na aumaia I lalo ole poloketi I Magiagi.
- Faatino Polokalame faalauiloa e ala I polokalame ole toe totoina o afioaga, faasao o afioaga, poloka suifeifiloi, tali atu I suiga ole tau I aso faapitoa ale Matagaluega faapea

foi aoaoga faalauiloa mo paaga ma le lautele ole Matagaluega.

Vaega 6.2 Faamalositia o suesuega ma atina'e faaa'ua'u o le puleaina o vaomatua

- Faatinoina faatalatalanoaga faalotoifale male Itumalo o Vaa-o-Fonoti ile tapenaina ole Taiala ma Fuafuaga o le nofoaga apovai I Vaipu.
- 11 laau na suesueina i le biomass ma le aofa'i o le kasa kaponi o lo o maua ai – galuega sa faatino e aofia ai le fuaina o le lapoa ma le umi o laau talafeagai, tuuina i lalo o le laau, aumaia o sample/specimen mo le faamanoina i le ogaumu, faamaumauina o lona mamafa pea uma ona faamamago, tuu faatasia o faamatalaga. Laau sa faatino ai le suesuega e aofia ai le mosooi, laupapata, tufaso, asi manogi, masame, mamalava, Tavai, lusina, belina, puluvao, maota ma le fau.
- Mata'ituina o le ola faanatura o laau i poloka e 7 galuega mata'ituina o poloka e 3 a le poloketi o le PIFRI i OLPP, 1 le KIWA, 1 galuega mata'ituina mo poloka e 3 i le Paka o Masamasa Falelima Malololelei, ma le 1 galuega mata'ituina mo le poloka i Malololelei.
- 11 galuega mata'ituina mo fuga ma fua o laau Samoa i le fanua faasao i Malololelei ma OLPP faapea ma Savaii.
- Mata'ituina le soifua maloloina o laau o le vaomatua oloo faamili I totonu o falelaau I Vailima, OLPP ma poloka laau I OLPP.
- Faaopoopoina faamatalaga fou o laau i le database

6.3 Fuafuaga ma faiga faavae mo le pulea gafataulimaina o vaomatua

- E 22 faamatalaga i luga o faafanua fausia o galuega tau vaomatua ua mae'a ona faamautuina (SamFRIS).
- E 10 Ili Laupapa mae'a ona asia ma resitalaina.
- E 22 mai le 36 talosaga sa faamautuina atu ai Laisene ma Pemita mo galuega faatino mo le taina o Punaoa Tau Vaomatua. (15 Laisene ae 7 Pemita)
- E \$7000 tala tupe maua i Laisene ma Pemita mo le taina o laau o le vaomatua faapea le resitalaina o Ili Laupapa
- Polokalame Faalauiloa i le Tulafono o Pulega o Galuega Tau Vaomatua male 3 Miliona Laau Toto
 - 3 aoaoga faalauiloa faatinoina na tufatufa ma faasoa ai taiala ole Tulafono o Pulega o Galuega Tau Vaomatua (2 Savaii & Upolu – Faatalatalanoaga o le Au fai Ililapapa) 1 ile talanoaina ole siitia o totogi fuapauina o galuega tau vaomatua.
 - Faalauiloa ole ata(logo) mo le Polokalame ole 3 Miliona Laau Toto.
 - Tapenaina o laupapa o faamatalaga e 4.
 - 3 pepa o faamatalaga tapenaina (Faaperetania & Faasamoa ole – 3 Miliona Laau Toto), 1 mo le Polokalame Toto Laau o Vaomatua.
 - 2 faamatalaga toso (pull up banner)- (Samoan & English)
 - 2 Faatalatalanoaga ile Televisi (TV2/TV3)
 - 2 aoaoga faalauiloa male Matagaluega o Tina ma Tamaitai, Nuu ma Agafesootai, 2 aoaoga tulituliloa ma sui faamanuiaina o le Polokalame ole 3miliona laau toto.

- Faaauau pea le fuafuaina ma le asiasia o poloka laau I lalo ole Polokalame ole 3 Miliona Laau Toto 2022-2028.

- Faaauauina pea o galuega totoina o laufanua apovai o Vaisigano na faamaeaina ia Iuni 2023.
- Galulue faatasi male poloketi ole PACRES I nisi o vaega o loo ave iai le faataua – Toe faaleleia ai le falelaau a Maota.
- Faatinoina o le sailiiliga o Vaomatua o Samoa e faaaogaina ai ata mai satellite (FAO).

Isi galuega sa faatinoina:

- Faamanatuina le Aso Faapitoa o Laufanua Vailalaoa i le Lalolagi 2023 ia Aperila 2023.

Fua o le Faatinoga o Galuega, Tapula'a Fa'atulagaina na otoina mai le Tala Faatatau o le Tupe 22/23

Fua Faatatau o Galuega Faatino	Tapulaa Faatulagina	Vaega ua Ausia	Faamatalaga
6.1 Pulea lelei gafataulimaina o ituaiga o vaomatua			
Aofaiga o faifaatoaga fou e resitala ma auai i le polokalame toto laau mo atinae	200	Ausia	E 201 faifaatoaga taitoatasi sa resitalaina ma auai i le Polokalame toto laau.
Toe iloilo le Taiala o Fuafuaga o le Fanua Faasao o le Mauga o Salafai	100%	Le'i Ausia	Leai se vaega tupe e totogi ai se konesale e toe faia le iloiloga.
Aofaiga o tamai laau toto e faamiliina i falelaau e 5	500,000	Le'i Ausia	E 387,539 tamai laau sa faafaileleina – Vailima, Togitogiga, Maota, Vaipouli ma Asau. Sa fua lava laau e faamili i le manaoga mai le atunuu mo tamai laau toto.
Aofaiga o heta ua totoina i laau i lalo o le polokalame mo le toe totoina ma le faaleleia o vaomatua o Samoa	886 ha	Le'i Ausia	E 104.2 heta le tele o le laufanua sa ona totoina ma ausiaina peitai ole faafitauli tele o le le o gatasi o fuafuaga a le Vaega o Vaomatua ma le tali mai o le atunuu, i latou e pulea ia laufanua .
Aofaiga o heta ua mataituina mo le faaiitiitia o laau faalafua	30 ha	Ausia	63 heta le tele o le laufanua ua ma'ea ona tineia/faamamaina ese laau faalafua.
Aofaiga o heta mataituina mo le ola faanatura o laau o le vaomatua.	30ha	Le'i Ausia	14 heta le tele o laufanua ua faamauina i asiasiga na ola laau ile tulaga faalenatura. Peitai o le tulaga lea e faamoemoe lava i le lagolagosua a le mamalu o le atunuu e umia ia laufanua
Toe faaleleia o le Auala mo le Faasao I Masamasa.	100%	Le'i Ausia	E leai se paketi aloaia mo lea tusaga (KPI) peitai o loo saili le Matagaluega mo se fesoasoani tau tupe e faatinoina ai lenei galuega.
Toe faaleleia ole Ofisa i Togitogiga	100%	Le'i Ausia	E leai se paketi aloaia mo lea tusaga (KPI) peitai o loo saili le Matagaluega mo se fesoasoani tautupe e faatinoina ai le faaleleia ole Ofisa faatasi ai le Ofisa o faafeiloai ai tagata asiasi I Togitogiga.
6.2 Faamalosia o suesuega ma atina'e faaauau o le puleaina o vaomatua.			
Tuufaatasia ma faamaonia lipoti o suesuega faaauau mo laau o le vaomatua.	3	Ausia	Faataunuuna ma faaauau. 1. Suesuega e sailia ai le aofai o le kasa kaponi i totonu o laau e 11. 2. Suesuega o le ola Faale-natura o le vaomatua sa faatino i poloka e 7. 3. Suesuega o vaitaimi e fua ma fuga ai laau o le vaomatua i nofoaga e 4 (2 Savaii 2 Upolu).
Tapenaina ma le pasia o le lipoti mo suesuega i le nofoaga vailalaoa i Vaipu	100%	Ausia	Faatino le mafutaga i le itumalo o Vaa-o-Fonoti faapea paaga ale MNRE e faatalanoa ai le faamaeaina ole ripoti o suesuega sa faatino i Vaipu faapea ma le peleni o fuafuaga mo Vaipu. O nei ripoti sa faalauiloaina i le faamanatuina o le aso o Laufanua Vailalaoa i le lalolagi e pei ona faamanatu ai ele Matagaluega ia Aperila 2023.
6.3 Fuafuaga ma tulafono mo le pulea gafataulimaina o vaomatua			
Aofaiga o ata o faafanua fou o vaomatua e fausia mai i sailiiliga ma faamatalaga e aoina mai	5	Ausia	Ausia faamatalaga I luga o faafanua fausia o galuega o tau vaomatua ua mae'a ona faamautuina e ala I suesuega tau survey ma asiasiga (SamFRIS).
Aofaiga o laisene ma pemitia e taina ai laau o le vaomatua mo laupapa e pasia ma faamatuina atu	20	Ausia	22 le aofaiga o Laisene ma Pemitia na iloiloaina ma faamatuina atu.

Aofaiga o ili laupapa e resitala ma asiasia	8	Ausia	E 10 ili laupapa sa asia ma resitalaina.
Aofaiga o laau ua totoina e le Matagaluega ma ana pa'aga i le polokame o le 3 miliona laau toto (6 Tausaga).	553,750	Ausia	E 720,674 laau sa totoina e le Matagaluega ma ana paaga ma ua faamauina.
Aofaiga o mafuataga faaleaoaoga ma polokalame faalauiloa mo mataupu tau vaomatua	20	Ausia	E 21 polokalame faalauiloa faapea aoaoga sa faatinoina - faalauiloa i nuu ma afioaga, aso faamanatu, asiasiga a aoga ma totoga laau.
Tapenaina ma le pasiaina o Faiga Faavae e lima taitaiina ai galuega tau vaomatua	100%	Le Ausia	O le iloiloga le aloaia ua uma na tapena e pasi mole faaiuga aloia mai le kapeneta
Pasiaina o le Tulafono Faatonutonu mo le mataituina o galuega tau vaomatua	100%	Le Ausia	Iloiloga le aloaia ua iai nei i tapenanaga faaiu ae le'i tuuina atu ile Kapeneta mo lana faaiuga aloaia.
Tapena ma fausia auala faaonapo nei e mataituina ai le tulaga o vaomatua o Samoa	100%	Le Ausia	O loo faagasolo pea iloiloga ale Vaega o Vaomatua ma le konesale faatupeina ele FAO ma e faamoemoe e faamaeina i le faaiuga ole tausaga nei.
Aofaiga o laisene ma pemitia e mataituina mo le mulimulitaia o aiaiga mo le taina o laau o le vaomatua	20	Ausia	23 asiasiga o galuega tau vaomatua o loo mulimulitai i aiaiga ma faiga faavae ole Tulafono.
Faatinoina le sailiiliga e aoina ai faamatalaga e faamautinoa ai le tulaga o i ai vaomatua o Samoa	100%	Ausia	O loo faagasolo pea,ma e fuatatau le taunuuga pe a maeá ona pasia le Iloiloga faaauau e ala i le faatekonolosi o loo i le KPI 16.

7: VAEGA VAAI TAU

O lo'o fa'atuputupulaia pea galuega faatino mo lenei vaega ina ia mautinoa le gafataulimaina o le mataituina o mafui'e, vaaiga o le tau o aso uma, tau faavaitaimi ma le osone. Ua maitauina foi le alu alu i luma o le fa'aleleia o auunaga pei ona ausia ai le tele matatia ile tausaga faaletupe 2022-2023.

1. SOĀVAEGA O TALA O LE TAU I ASO UMA (Weather Services)

7.1.1 Lelei ona fa'atino auunaga i le mataituina o fesui'aiga ole tau ma fa'amaumauga.

- Matā'alia i le mata'itūina o uiga o le tau i le itulagi ole Vasa Pasefika i Sā'ute-i-Sisifo aemaise ai ma laufanua ma ogāsami o le atunu'u e tapenaina ai tala ole tau i aso uma
- Tala o le tau o aso uma ua fa'amauina i le ta'i 6 itula i aso uma (fa'a 4 i le aso) mo laufanua ma ogāsami fa'apea le fa'aliliuina i le gagana-samoa o le tala ole tau mo To'elau.
- Mata'itūina ma fa'amauina o uiga o le tau ta'i itula.

7.1.2 Lelei ona tu'uina atu fa'amatalaga o uiga o le tau ma auunaga silisili ona lelei o fa'amaumauga.

- Fa'alauiloa lautele o Lapata'iga ma Fautuaga e ala i fa'amatalaga tusitusia mo telefoni fe'avea'i i auala fa'aneionapō e vave lapata'i ai
- Tu'ufa'atasia ripoti tau femalaga'iga i va'alele e iai le METAR.
- Mata'itūina le fa'atatau o fa'amaumauga o uiga o le tau i le 3-itula (synoptic), ma fa'amauina, fa'aliliuina, ma fa'asafuaina e le au faigaluega
- Fa'aaogaina o imeli e tufatufaina ai Fa'amatalaga o Uiga Loulouā o le Tau i itu-tino tāua eseese a le Mālō ma pa'aga tu-ma'oti
- Tapenaina o ripoti o le Tau mo Televisi ma tufatufaina tatau i auala fa'aneionapo
- Lelei ona tu'uina atu fa'amatalaga o le tau i uegatafa'ilagi, YouTube, leitiō ma auala fa'aneionapō.

7.1.3 Su'esu'ega ma sa'iliga fa'ava'aitau.

- Auai ma fesoasoani i le tu'ufatasiina o su'esu'ega ma sa'iliga i le itulagi i fesui'iga o le tau.
- Tapenaina o ripoti mo su'esu'ega ina ia fesoasoani i le komiti o su'esu'ega fa'a-saienisi a le Va'ai-Tau ma ia fa'amalieina mana'oga o maliliega fa'avāomālō e ala i le SWFP WMO.
- Ripoti fa'a-le-masina o uiga o le tau ua tu'ufa'atasi mai fa'amaumauga o aso ta'itasi.

7.1.4 Tausia lelei le gafataulimaina o meatotino ma masini fa'aneionapo mo le mata'ituina o le tau.

- Fa'apipi'ina o masini fa'apitoa e matau ai peau ma au o le sami (Ocean Monitoring Devices) mo le Va-i-nu'u ma le Taumeasina i lalo o le poloketi a le Faletupe a le Lalolagi – PREP Project o lo'o pulea mai e le SPC.

- Lelei ona fa'atulaga ma fa'atino galuega fa'aleleia i masini fa'aneionapō e matauina uiga o le tau (ta'i 3 masina) mo Upolu ma Savai'i e aofia ai AWS & Radar Wind Profiler
- Tumau le fa'atinoina lelei o auunaga e ala i le polokalame komepiuta fa'apitoa e pei o le VISUAL WEATHER ma le MOVING WEATHER.
- Fa'atinoina o galuega fa'aleleia e tauala mai i le feso'ota'iga fa'aneionapō mo le tausileleina o satellite o le Himawari-Cast i lalo o le galuega faifa'atasi ma le Oriental Kapani.

7.1.5 Polokalame fa'alauiloa mo tagata lautele ma Āoga.

- Fa'aaau le fa'alauiloina o galuega fa'atino e tauala atu ile CDCRM o ni polokalame fa'alauiloa mo afio'aga ese'ese i totonu o Samoa. O lo'o fesoasoani tele nei polokalame mo le si'itia o le malamalama o tagata lautele i le feso'ota'iga o galuega fa'a-vaaitau ma fa'alavelave fa'alenua, ma o lo'o galulue fa'atasi ai ma le Vaega o Fa'alavelave Matuiā (DMO), Matagaluega a le Mālō ma ni isi o fa'alapotopotoga tu-ma'oti
- A'oa'oga fa'alauiloa mo Fagaloa na va'ava'alua ai ma le Sosaiete a le Koluse Mumu i lalo le polokalame e Vave Lapata'i mo Gaioga Talafeaga'i.
- A'oa'oga tu'ufa'atasi ma le Ofisa o Tinei Mū ma Fa'alavelave Fa'afuase'i fa'atupeina le ACC.
- Fa'aaau fa'alauiloa au'unaga e ala i le asiasi mai o aoga mo fa'alauiloa fa'a-le-a'oa'ogafa'atinoina i totonu o potu o lo'o fa'atinoina ai galuega e mata'itūina ai le tau ma fa'amaumauga talafeagai.
- Auai i aso fa'apitoa mo a'oa'oga e fa'alauiloina ai matāfaioi ma matā'ese'ese e ūna'ia ai galuega fa'ava'aitau.
- Talosaga fa'apitoa mo asiasiga mai misiona fa'a-va-o-malo ma fa'alotoifale e fia asia le tulaga o lo'o i ai le ofisa o lo'o fa'atinoina ai galuega fa'a-le-va'ai-tau.

7.1.6 A'oa'oga mo tōmai ma agava'a fa'apitoa.

- Auai i a'oa'oga mo tōmai ma agava'a fa'apitoa e fa'atinoina i uega tafa'ilagi e āunua ma le faimalaga ese atu ma Samoa.
- Fa'aaau le fa'atinoga o a'oa'oga fa'alotoifale i Aso Gafua ma Aso Faraile e si'itia ai le agava'a aemaise o tōmai fa'apitoa o le aufaigaluega e tauala i le auai i fa'atalanoaga ma le fa'atinoina o folasaga auā le mata'itūina o suiga ma uiga o le tau.
- Auai atu le aufaigaluega i fonotaga ma a'oa'oga i atunu'u i fafo.
- A'oa'oga fa'a fesoasoani muamua mai le Ofisa

7.2 SOĀVAEGA MO TALA O LE TAU FA'AVAITAU (CLIMATE SERVICES)

7.2.1 Fa'aleleia polokalame o lo'o teumalu ai faamaumauga (DBMS), toe faasoina mai faamaumauga (Data Rescue) ma ta i totonu o nofoaga e teumau ai faamaumauga;

- Fa'aauau le mataituina o nofoaga e tapu'e ma aoina mai ai fa'amatalaga o le Suatimu, vevela, susū o le ea ma isi. E ui ina iai nai vaega na tuai ai ona fa'atino nei galuega, ae sa mafai lava ona fa'atino.
- Sa fa'apea ona fa'atino se fonotaga mo le a'oa'oga fa'atatau ile polokalame o lo'o teumalu ai fa'amaumuga tau vaitau, e ala lea i ni vaega fou o le polokalame tai pei ole siakiina ole sa'o o le fa'amaumuga o lo'o tā i totonu, o vaega masani o le tau, aemaise ai foi le iloa gofie o timuga mamafa pe'a o'o ina tupu i aso ta'itasi.
- Galuega fa'aleleia o masini o lo'o tapu'e ma fa'amaumau ai tala ole tau, ina ia mautinoa le sa'o ma le talafeagai o fa'amaumuga mo le silafia ole mamalu ole atunu'u. Na mafai 'ona fa'atino lenei galuega fa'aleleia ona o se vaega tupe mai le Polōketi ole AGROMET PROJECT, ma sa fa'apea 'ona safua mo tatou fuatimu i Alafua, Nafanua ma Afiamalu.

7.2.2 Mata'ituina o fesuaiga masani ma suiga vaaimamao o le Tau ma le Suasami

- Sefululua (12) Puletini mo gaioga muamua suatimu O le galuega ia Vave ona logo le mamalu o le atunuu ise va'aiga o le Lāmala (drought) ia le atunuu e fa'aaoga ai le SCOPIC ma le ACCESS – S (Early Action Rainfall (EAR) WATCH)
- Sefululua (12) Ripoti mo le vaaimamao mo timuga faavaitau sa faasafua i paaga
- Sefululua (12) Ripoti mo le fonotaga mo itulagi o le Pasefika e faaogaina ai auala o fesootaiga i uepa tafailagi. (OCOF)
- 'Auai i Fonotaga ale Itulagi ole Pasefika o vaega ole tau faavaitau mo le Vaitau o timuga ma le Vaitau Mago (PICOF)

7.2.3 Mata'ituina o fesuaiga masani ma suiga vaaimamao o le Tau

- E fā (04) Ripoti fa'alemasina mo le Vaitau ma fesuaiga masani o le Tau, e ta'i masina ma maua e tapena e le soavaega.
- Fa'aauau le tuuina atu o ripoti mo le Komiti o Atinaae o le Kapeneta
- Fa'aauau le tu'uina atu o ripoti lata mai mo le Matagaluega o numera.
- Fa'asoa ma 'auai ile tapenaina ole ripoti e uiga ile Suiga mā'ale'ale ole Tau I le Itulagi o le Pasefika, 2022.
- Fa'aauau pea le 'auai i Fonotaga ale Itulagi ole Pasefika o vaega ole tau faavaitau mo le Vaitau o timuga ma le Vaitau Mago (PICOF), ma fa'asoa suiga o le tau ma le vaitau mo Samoa, aemaise foi nisi o fa'afitauli o lo'o alia'e mai ile fa'atinoina o le galuega.

7.2.4 Avanoa mo le atina'eina o le agavaa

- Polokalame faalauiloa i nu'u ma afio'aga.
- Fa'atinoina a'oa'oga mo le fa'atuputupulai'a o le agavaa i le tu'ufa'atasiina o tala o le tau fa'avaitau, ma le tāua o le silafia o tomāi Fa'aanamua ile Vaai mamāo o le Tau Fa'avaitau ma ona fa'aילו mai ile Siosiomaga. O nei a'oa'oga sa fa'atino mo afio'aga 'e ono (6);

Sauano, Saletete, Musumusū, Salimu, Taelefaga, Maasina, Lona, Samamea and Uafato. Sa fa'atupe lenei fa'amoemoe mai le polōketi ole EWEA, ma sa galulue fa'atasi ai ma le Koluse Mūmū.

- O nisi nei o a'oa'oga na fa'apea ona auai nisi ole vaega ole Tau fa'a Vaitau e atina'eina ai le tomāi ma agava'a mo le fa'atinoina o tiute tau'ave o lenei Vaega
- Toe fa'aauau le galuega fa'atino mo le polōketi o le Tomāi tu'ufa'asolo, e ao lea I le toe fono ma le tama'ita'i o lo'o mata'ituina ma fa'amaumau tomāi tu'ufa'asolo o le Pasefika. Na faia lenei fa'atalatalanoaga I le masina o Iuni 2023.
- Sa fa'apea ona galulue fa'atasi ma le ofisa su'esu'e o le va'ai tau I Ausetalia (BOM), 'auā le fa'atautaia o ni a'oa'oga mo le fa'aleleia ole polokalame o lo'o teumalu ai fa'amaumuga o suiga o le tau, fa'amālamalama le puletini ole Aotelega o timuga fa'avaitau mo se gaioga vave o le mamalu lautele, ma fa'apea foi ona fai se fonotaga ma pā'aga uma a lenei soāvaega e fa'asoa mai se latou manatu e uiga 'a'afiaga o le timuga I o latou galuega.
- Na auai uma sui o lenei soāvaega I a'oa'oga I luga ole uepa tafa'ilagi mo polokalame fou e fa'atino ai le galuega.
- Basic Ocean Science: 11 October 2022
- Ocean and Climate Outlook Forum (OCOF): Introduction and Refresher: 12 October 2022
- CliDEsc and Pacific Climate Change Data Portal: 13 October 2022

7.2.5 Auaunaga mo paaga esese e fesoasoani i le faatinoina o atina'e

- Fa'aauau le galulue fa'atasi ma le Matagaluega o le Soifua Maloloina mo le atina'eina o le HCLEWS, o le tu'u fa'atasia lea o fa'amaumuga ina ia mafai ona malamalama I le 'a'afiaga o le soifua maloloina mai le suiga fa'avaitau. O lo'o mafai ona fai se komiti fa'afaoe o lenei galuega, ma 'ua fa'apea foi ona lata ina mae'a lenei galuega, ina ua mafai ona fa'atino ele NIWA le galuega tu'ufa'atasi.
- Toe lagā le 'au'aunaga mo le Ofisa o malosī'aga (EPC), e ui lea i le polokalame ua fa'aigoa ole AWSOM. O lenei polokalame e iloa ai le ele EPC le gaioga e fa'atino I taimi e ono laitiiti pe tetele fo'I le suatimu e maua mo le latou fale gaosi malosī'aga tau vaitafe i Afulilo, o se galuega o lo'o fa'apea ona fa'atino ma lagolago malosī ai foi le ofisa su'esu'e I Niu Sila, NIWA.
- Auai atu I fonotaga ale Itulagi ole Pasefika o vaega ole tau faavaitau mo le Vaitau o timuga ma le Vaitau Mago (PICOF), ma fa'asoa suiga o le tau ma le vaitau e fesoasoani ina ia tapena nisi o pā'aga a lenei soavaega, I tulaga na fa'asoa ai sui mai atunu'u ta'itasi.
- Na mafai 'ona maua se konesale mai le Polōketi ole CLIMSA, e fai ma se sui lagolago mo le Ofisa Va'aitau o Samoa, ma I latou o lo'o fa'uluulu ai lenei polōketi. O lo'o fa'agāsolo lava I le taimi nei le fa'amoemoeina o lenei sui e fa'ataunu'u galuega fa'aleleia mo le soavaega o le tau fa'avaitau, aemaise le ofisa va'atau 'atoa.
- Fa'apea ona fa'atino se fonotaga 'ina 'ua mae'a le Vaitau o Timuga 2022/2023, ma sā fa'apea ai ona

fa'amau ni 'a'afiaga o lenā vaiatai mai nisi o pā'aga masani. O lenei fonotaga sa mafai ai ona fa'amausalī le fefa'asoa'I o matagaluega eseese ma le Ofisa ole Vaaitau.

- Fa'atino se su'esu'ega e uiga ile fa'aaogaina e le mamalu lautele o le atunuu o le tala o le tau, ma fa'amatu'u mai ai ni tu'ualalo o galuega e fia fa'aleleia o lenei ofisa, aua le fa'aaogaina tatau o le tala o le tau. I le mae'a ai o tu'ufa'atasia o nei fa'amaumauga, e iai le fa'amoemoe ina ia mafai ona fa'aaoga mo le ripoti o le 'a'afiaga o le tala ole tau i tagata lautele o le atunuu.

7.2.6 Aoina ma faamauina faamatalaga o le tomai Fa'anamua ile Vaai mamao o le Tau Fa'avaitau ma ona fa'ailo mai ile Siosiomaga;

- Fa'aauau le galuega su'esu'e faamaonia ai faamatalaga o tomai tu'ufa'asolo.
- Mata'itūina pea le fesuia'iga o le si'osi'omaga e ala i le fugala'au o la'au ma uiga o meaola ma manu o le sami ma le vao.
- 'Amata ona Iloilo I le polokalame o lo'o teumalu ai fa'amaumauga o le tomai tu'ufa'asolo, ina mafai ona la'asia le isi vaega o le poloketi.

7.3 SOĀVAEGA O LE OSONE (Ozone Services)

- E tusa ai ma 'aiāiga o le Feagaiga Faa-va-o-Malo i Moneterio, e tolu ni poloketi sa fa'atinoina i totonu o le tausaga fa'aletupe ma o loo fa'aauau lona fa'atinoina;
- Poloketi mo le atina'eina ma le lagolagoina o polokalame mo le Osone i lona Vaega e XI (Institutional Strengthening Project (ISP) Phase XI)
- Fuafuaga o le ave'eseina o kasa Hydrochlorofluorocaron (HCFC) Vaega II
- Tapenaga o le tu'uitiitia o le fa'aaogaina o kasa Hydrofluorocarbon (HFC) i lalo o le maliliega i Kigali.
- O le a 'oto'oto atu ile vaega oi lalo nisi o sini autū ma matāti'a ausia mai poloketi taitasi

Poloketi mo le atina'eina ma le lagolagoina o polokalame mo le Osone i lona Vaega e XI (Institutional Strengthening Project (ISP) Phase XI)

- O le fa'atinoina o galuega o lenei poloketi o lo'o lelei ma aga'i ina mae'a e ui sa iai ni fa'afitauli ile amataga o le 2023 ile tapunia ai ole fa'aaogaina o tupe a le Mālō. O nisi nei o matati'a ausia mai sini autū;
- Sini Autu 1: Fa'amalieina o noataga fa'atulagaina mo Samoa i lalo o le Feagaiga Faa-va-o-Malo i Moneterio e tusa ai ma le fa'aitiitia o le fa'aaogaina o kasa e fa'aleagaina ai le osone.
- Aoina o fa'amaumauga o le aofa'iga o kasa o lo'o fa'aaogaina i Samoa 18 – 23 Aukuso 2022 & 1-10 Mati 2023
- I le tapenaina o le ripoti ile aofa'iga o kasa o lo'o fa'aaogaina i Samoa i totonu o le tausaga 2022, sa aoina mai ai fa'amaumauga mai Kamupani fai pusa aisa ma ea malulu faapea le Ofisa o Tiute ile masina o Aukuso 2022 faapea Mati 2023. O nei fa'amaumauga sa siakiina ma fa'amautuina mai fa'amaumauga mai atunuu sa auina mai ai nei oloa.
- Ua maea ona tuuina atu ripoti fa'atulagaina ile Failautusi mo le Osone mo le aofa'iga o kasa o lo'o fa'aaogaina i Samoa, ma o le tausaga e 2022 e

0.2856MT le aofa'i o kasa HCFC ae 1.9210MT le HFC sa fa'amauina. Ma o loo fa'aauau pea le ausia o manulauti ile fa'aitiitia mai o kasa fa'aaogaina mai le aofaiga amata e 4.6MT pei ona iai le 35% ile 2020 ma le agai atu e faaiti'itia ile 65% ile 2025

7.3 SOĀVAEGA O LE OSONE (OZONE SERVICES)

- E tusa ai ma 'aiāiga o le Feagaiga Faa-va-o-Malo i Moneterio, e tolu ni poloketi sa fa'atinoina i totonu o le tausaga fa'aletupe ma o loo fa'aauau lona fa'atinoina;
 - i) Poloketi mo le atina'eina ma le lagolagoina o polokalame mo le Osone i lona Vaega e XI (Institutional Strengthening Project (ISP) Phase XI)
 - ii) Fuafuaga o le ave'eseina o kasa Hydrochlorofluorocaron (HCFC) Vaega II
 - iii) Tapenaga o le tu'uitiitia o le fa'aaogaina o kasa Hydrofluorocarbon (HFC) i lalo o le maliliega i Kigali.

- O le a 'oto'oto atu ile vaega oi lalo nisi o sini autū ma matāti'a ausia mai poloketi taitasi

Poloketi mo le atina'eina ma le lagolagoina o polokalame mo le Osone i lona Vaega e XI (Institutional Strengthening Project (ISP) Phase XI)

- O le fa'atinoina o galuega o lenei poloketi o lo'o lelei ma aga'i ina mae'a e ui sa iai ni fa'afitauli ile amataga o le 2023 ile tapunia ai ole fa'aaogaina o tupe a le Mālō. O nisi nei o matati'a ausia mai sini autū;

Sini Autu 1: Fa'amalieina o noataga fa'atulagaina mo Samoa i lalo o le Feagaiga Faa-va-o-Malo i Moneterio e tusa ai ma le fa'aitiitia o le fa'aaogaina o kasa e fa'aleagaina ai le osone.

a) Aoina o fa'amaumauga o le aofa'iga o kasa o lo'o fa'aaogaina i Samoa 18 – 23 Aukuso 2022 & 1-10 Mati 2023

- I le tapenaina o le ripoti ile aofa'iga o kasa o lo'o fa'aaogaina i Samoa i totonu o le tausaga 2022, sa aoina mai ai fa'amaumauga mai Kamupani fai pusa aisa ma ea malulu faapea le Ofisa o Tiute ile masina o Aukuso 2022 faapea Mati 2023. O nei fa'amaumauga sa siakiina ma fa'amautuina mai fa'amaumauga mai atunuu sa auina mai ai nei oloa.
- Ua maea ona tuuina atu ripoti fa'atulagaina ile Failautusi mo le Osone mo le aofa'iga o kasa o lo'o fa'aaogaina i Samoa, ma o le tausaga e 2022 e 0.2856MT le aofa'i o kasa HCFC ae 1.9210MT le HFC sa fa'amauina. Ma o loo fa'aauau pea le ausia o manulauti ile fa'aitiitia mai o kasa fa'aaogaina mai le aofaiga amata e 4.6MT pei ona iai le 35% ile 2020 ma le agai atu e faaiti'itia ile 65% ile 2025.

Sini Autu 2: Fa'amalosia tulafono e aofia ai le i) Tulafono faatonutonu mo Puipuiga o le 'afuafu o le osone 2006 ii) Tulafono mo le Vaaitau, Su'esu'ega o Maa ma palapala ma le Osone 2021.

b) Asiasiga o kasa fa'atulafonoina 24 – 31 Aukuso 2022 & Asiasiga tuu faatasi ma le Vaega o Malosiaga 22 - 25 Me 2023

- Fa'auau le mata'ituina o le auina mai o kasa fa'atulafonoina ma oloa o loo fa'aaogaina ai nei kasa. O le naunautaiga o nei asiasiga ina ia unaia anavatau mo le fa'alaiseneina o kamupani fai pusa aisa ma ea malulu faapea le aufaigaluega. Sa fa'atāuaina foi i nei asiasiga le lelei o nofoaga e fa'atinoina ai galuega, lelei le teuina o fagu kesi ma ato meafaalua e fa'aaogaina i taimi o galuega faaleleia.

- O loo fa'auau foi le galuega felagolagoma'i ma le Vaega o Malosiaga ile unai'a lea o tekenolosi e faasaoina ai le malosiaga ma puipui ai le osone.

c) Laisene mo kasa faatulafonoina

- E tolu ni fonotaga sa mafai ona fa'atinoina mo le Komiti faapitoa e lauliliuina talosaga mo laisene mo le mamalu ole atunuu e auina mai atunuu mamao ituaiga kesi nei, faapea foi inisinia e fa'atinoina galuega fa'aleleia mo pusa aisa ma ea malulu. E fitu (7) laisene mo le auina mai o kesi (import) ma le 57 laisene mo e faatinoina galuega (handlers) sa taliaina e le Komiti.

- O lo'o fa'auau le fa'atanaga fa'apitoa mo le fa'aaogaina o le kesi Methylbromide mo fa'aasu o oloa ae lei auina atu i atunuu mamao.

d) Fonotaga a le Komiti Fa'afoe mo le Osone

- E tusa ai ma ta'iala folasia mo le Soavaega o le Osone, e fa (4) ni fonotaga sa fa'atinoina mo le Komiti Fa'afoe mo galuega fai a le Osone. Sa mafai ona fa'amautū polokalame fai e le Komiti ma fesosoani tele ile faufautua ma tima'i i auala ese'ese e fa'aleleia ai taumafaiga mo le fa'amalieina o aiaiga o le feagaia i Montreal.

Sini Autu 3: Galuega fa'atinoina ma paaga eseese

e) Fonotaga mo le Asosi fai pusa aisa ma ea malulu (RACAS)

- Fa'auau galuega fesoasoani a le Matagaluega mo le Asosi fai pusa aisa ma ea malulu e ala lea ile tapenaina o fonotaga mo le Asosi ma tuuina atu le lagolago i vaega uma tau failautusi e mo'omia. O lo'o faapea foi ona faatinoina le pito laau a le Asosi e ala lea ile so'oso'o tauau ma le vaega o le Osone i galuega faatino. O loo tuuina atu foi le faamuamua a le Matagaluega i sui auai o le Asosi e auai ai i a'oa'oga e tepenaina e le Matagaluega.

- O nisi nei o fonotaga sa faatinoina;

- Lima (5) Fonotaga a le Komiti fa'afoe sa fa'atautaia i aso nei, 05/09/22, 2/08/22, 28/02/2023, 21/04/23, 03/05/23
- Lua (2) Fonotaga a le Asosi ile Aso 7/09/22 ma le Aso 5/05/2023
- Tasi (1) Fono faale tausaga ile Aso 8/03/2023

e) Galuega faatino ma le vaega o Malosiaga o le Matagaluega o Tupe

- Faatino pea galuega masani ile mata'ituina o tekenolosi e fa'asaoina ai le malosiaga e tusa ai ma sini autu o le maliliega i Kigali

- Asiaina masini ma oloa eletise e le komiti faapitoa e aofia ai le vaega o le Osone, vaega o Malosiaga, vaega o le Tiute ma le Matagaluega o Leoleo ma Falepuipui

- O pusa aisa ma ea malulu sa lē mafai ona ausia le fua fa'atatau o malosiaga, pe sa fa'aaogaina se kasa fa'asaina mo puipui o le osone, sa ave'eseina mai ma faamautu ile nofoaga fa'apitoa i le Ofisa o le Vaaitau i Mulinuu. O lea

gaoiga sa tālia ai se fa'aiuga pe toe fa'afo'i i le atunuu sa auina mai ai ia masini pe tuuina atu loa mo le ave'eseina o le kesi ae fa'aleagaina le masini.

- I leni tausaga faa-le galuega sa leai se masini sa toe faafai atu i atunuu sa auina mai ai, o lea sa faatino ai lava le galuega o le ave'eseina mai o le kesi mai masini ae lei faaleagaina ma lafoaia.

Sini Autu 4: Polokalame faalauiloa mo puipui o le osone ma le faaiti'itia o le vevela o le lalolagi

a) Faamanatuina o le Aso faapitoa mo Puipui o le Osone – 16 Setema 2022

- Fa'amanatuina le Aso faapitoa mo puipui o le Osone ile lalolagi ile Aso 16 Setema 2022 ile Ofisa o le Vaaitau i Mulinuu. O le sini autu mo le 35 tausaga o le Feagaiga i Moneterio o le fa'atāuaina lea o le galulue faatasi o atunuu uma o le lalolagi e faasao ai le ola i luga o le fogaeleele. E sili atu ile 180 sui sa auai e aofia ai paaga eseese mai Matagaluega a le Malo, kamupani tumaoti, aoga Mataeseese ma alo ma fanau aoga mai aoga eseese ile talafatai o Apia.

b) Aso faapitoa mo galuega tau Vaaitau ile lalolagi- 23 Mati 2023

- Faamanatuina le Aso faapitoa mo Vaaitau o le lalolagi i Samoa e ala ile faasao o le tomai o le aufaigaluega sa auai atu i aoaoga ma fonotaga ese'ese i sui ole Matagaluega o Punaoa Faalenatura ma le Siosiomaga.

- Sa maua ai foi le avanoa o le Soavaega o le Osone e faasao ai manulauti o le feagaiga i Moneterio ma faailoa nisi o i'ugafono ma lesona sa maua i aoaoga ma fonotaga sa auai atu iai.

c) Aso faapitoa mo galuega tau pusa aisa ma ea malulu 2 Iulai 2022

- O se fa'alauiloa lea sa tuu fa'atasia e le Soavaega o le Osone faapea le Asosi fai pusa aisa ma ea malulu e fa'ailoa ai tekenolosi talafeagai mo le siosiomaga aua le silafia ole mamalu o le atunuu.

- Sa mafai ona maua le avanoa e fesiligia ai ele mamalu o le atunuu sa agai atu mo faatauga ile Maketi i Fugalei sui o kamupani ese'ese sa auai mo fa'amatalaga i pusa aisa ma ea malulu sa fa'alauiloina.

d) Fa'alauiloa mo puipui o le osone ile vaiaso ole fa'atauaina o malosiaga- 30 Oketopa 2022

- I le fa'apupulaina o le fesootaiga o galuega tau osone ma malosiaga sa tuu faatasia ai polokalame faalauiloa nei ile vaiaso o Malosiaga i Samoa;

- Faamalalalama le fesootaiga o malosiaga faasaoina ma galuega tau osone i fanau aoga

- Tauvaga mo le au fai pusa aisa ma ea malulu i auala tatau e fa'asaoina ai malosiaga ao fa'atinonia galuega faaleleia mo masini

- Fa'atinoina le ave'eseina o kasa mai ea malulu i auala talafeagai.

e) u) Fa'alauiloa mo Aoga e asia le Ofisa ole Vaaitau

- E tele ni āoga e āsia le Ofisa ole Vaaitau, ma o se tasi foi lea o laolao e fa'asao atu ai le tāua o le osone ma ona puipui.

Sa maitauina le sagisagi fiafia o fanau e fia iloa kasa ese'ese e fa'aleagaina ai le osone faapea matāfai o le soavaega o le osone o loo faatinoina e faaitiitia ai le faaleagaina o le osone.

Fuafuaga o le ave'eseina o kasa HCFC Vaega II

- O lo'o lelei le fa'agasologa o polokalame i lalo o lenei poloketi. O nisi nei o polokalame sa faatinoina;

Sini Autu 1: A'oa'oga mo le au fai pusa aisa ma ea malulu
A'oa'oga mo le au fai pusa aisa ma ea malulu mo kasa e 'apo gofieina le mālaia (flammable refrigerants) 1 & 2 Setema 2022

- E 12 nisi o sui sinia i matātā tau pusa aisa ma ea malulu sa auai i lenei a'oa'oga. Ma e lua ni mataupu autu sa aoaoina ai;

- Mataupu 1: Faatinoga talafeagai o galuega tau pusa aisa ma ea malulu

- Mataupu 2: Metotia mo le faaleleia o pusa aisa fa'aaogaina kasa mu gofie

- Sa fa'atautaia lenei aoaoga e le Susuga ia Michael Moller o se ua iai le tomā faapitoa mo galuega faapenei.

f) A'oa'oga mo faiaoga o galuega ea malulu ma pusa aisa ile Pasefika faia i Ausetalia, Aso 5 – 9 Tesema 2022

- O se tasi lenei o polokalame sa fa'atupeina ma tapenaina e le Malo o Ausetalia i lalo o le polokalame o le ave'eseina o kasa HCFC. E toa lua ni sui o Samoa sa mafai ona auai i lenei a'oa'oga tāua ma le faamoemoe ina ia taliu mai ma fa'asoa atu tomā sa maua i le mamalu o le au fai pusa aisa ma ea malulu i Samoa. Sa faapea foi ona tuuina mai ai ma ni masini e faatinoina ai nei aoaoga e le Malo o Ausetalia tauala mai ile Asosi Gaosi oloa tau ea malulu ma pusa aisa o Ausetalia (Air-conditioning & Refrigeration Equipment Manufacturers Association of Australia).

Sini Autu 2: Fa'ailogaina o fagu kesi HCFC

g) Fa'atalanoaina o le fa'ailogaina o fagu kesi HCFC ma le Ofisa o Tiute, 5 Oketopa 2022

- Fa'atalanoaina le fausiaina o se auala e mata'ituina ai le fefa'atauaiga o kesi HCFC ia taofia ai le fa'atau fa'asolitulafonoina o nei kesi
- O le naunautaiga o lenei fuafuaga ina ia fa'atauina atu kasa ua fa'atagaina fa'aletulafono ma iai le pepa faailoa (sticket) a le Matagaluega.

Sini Autu 3: Faailoga/tusi pasi mo fai pusa aisa ma ea malulu

- O loo faagasolo le tapenaina o le faavaa ole faailoga ele Konesale ua faafaigaluegaina ma le faamoemoe ia mautinoa le fa'aa'upegaina o inisinia fai pusa aisa ma ea malulu i agavaa talafeagai e faatino ai auunaga masani
- O le a lauliliuina lenei galuega ise taimi o i luma e ala i fa'atalanoaga ma paaga a le osone.

Sini Autu 4: Fa'aliliuina o fa'alauiloa ile gagana Samoa

- Mae'a ona filifilia le Konesale e fa'aliliuina galuega fa'alauiloa sa tu'ufatasia ile gagana faa Peretania aua le

fa'afaigofie ona malamalama o tatou tagata i vaega faasaenisi ma tulaga tekinikale ole polokalame.

7.4 SOĀ-VAEGA O SU'ESU'EGA FAA-SAIĒNISI O 'ELE'ELE MA PAPA MA'A.

Mafui'e ma Sunami

- E 42 mafui'e lūlū na faamauina mai le masina o Iulai 2022 ia Iuni 2023.
- E 2075 ripoti o mafui'e na faamauina.
- E 89 Mafui'e Mamao na faamauina.
- E 4 Puletini o Fautuaga mo Sunami na tuuina atu.

7.4.2 Mafui'e o Mauga Mū mai Manu'a (Iulai 2022 – Novema 2022)

E 402 mafui'e na faamauina mai Mauga Mū o Manu'a ma le 79 Puletini o Mauga Mū o Manu'a na tuuina atu mai le ofisa o le Vaaitau.

7.4.3 Su'esue'ga o 'Ele'ele ma Papa Maa ma Galuega Faa-Inisinia o Taavale Afi.

O le toe faaleleia o le fale mo su'esu'ega o 'Ele'ele ma Papa Maa ma galuega faa-inisinia na mae'a ile masina o Oketopa 2022 e le Kamupani o le 3D Enterprise ma e leai se galuega inisinia taavale na mafai ona faatinoina i lea piriota.

E 2 galuega mo su'esu'ega o 'ele'ele ma vili ma'a sa faatinoina e aofia ai le vaitafe o Vaisigano ma le Vili Ma'a i Laulii e tusa ma talosaga na tuuina mai faatasi ai ma le totogiina mai o le 50 pasene o le tau atoa o ia galuega.

E 97 le aofa'i o mita sa viliina mo galuega ia e lua ma le aofai e 29 su'esu'ega tu'i ma'a (SPTs) sa faatinoina.

Su'esu'ega o 'Ele'ele ma Papa Ma'a.

Na faaitiitia galuega mo le toe-faleleia o taavale afi ona ua laiti le faitau aofa'i o taavale a le Matagaluega na aumai mo le fia faaleleia. E 12 galuega toe-faleleia o taavale afi a le Ofisa o le Vaaitau na faatinoina ma le 4 o galuega toe-faleleia o le masini vili maa na faatinoina.

7.4.4 Poloketi o Su'esu'ega o le Oona o le Sami. (Ocean Acidification).

O le Poloketi o Su'esu'ega o le Oona o le Samoa e faatupeina e le Matagaluega o le Smao ma Faigāfaiva a Kolea (Ministry of Oceans and Fisheries of the Republic of Korea). O le Manulauti a le Poloketi o le faatinoina le o fuafuaga vave e puipuia mai ai a'au ma isi meaola lamatia e ala lea i atina'eina ma fausia o auala manino tuufaatasia mo le puleaina ma le alualu lelei o le tali atu i malosi'aga e aafia ai mai le oona o le sami ma meaola faa-lafua, e pei ona faailoa mai i le Pepa faa-vā-o-malo 2013 o le (Framework for Action 2013 of the International Coral Reef Initiative).

O le taunuu mai o le vaega su'esu'e faapitoa mai Kolea ia Mati 2023 sa faa-tuina ai loa le Pole Su'esu'e (OA buoy) muamua i Samoa i le aloalo i Mulinuu ia Mati 2023. Ua mae'a ona faatuina le Fale mo Su'esu'ega (Laboratory) I le Ofisa o le Vaaitau I Mulinuu ma le aofa'i e 22 malaga mo le aoina mai o suasami I

le masina o Mati seia oo atu ia Iuni 2023 I le vaega o loo iai le Pole Su'esu'e ma lafo I Kolea mo su'esu'ega faapitoa. O le a faataunuuina I le masina o Novema se a'oa'oga mo le su'esu'eina faapitoa o suasami ua aoina mai i le Fale Su'esu'e I le Ofisa o le Vaaitau i Samoa nei.

Faatuina o le Pole Su'esu'e i le Masina o Mati 2023.

7.4.5 Ripoti mo le Maneta.

E 16 ripoti mo le fuaina o le Maneta sa faia ia Iulai 2022 e oo atu ia Iuni 2023.

Talu ai sa iai ni vaega leaga o masini o le maneta na faaititia ai le numera o ripoti o le maneta i lea piriota. Ua toe faaleleia masini o le maneta i le taimi nei ma e iai ni galuega e fia faataunuuina mo le faaleleia atili o nei masini ina ia faaititia ai le leaga o masini.

POLOKAMALE

FA'ALAUILOA

E tolu ni polokalame sa auai ai le Vaega ale Vaaitau mo le faatinoina o polokalame faalauiloa. O nei polokalame na faia ina ia faamalieina fuafua ua uma ona faataoto i lalo le tulafono mo le fa'afoga o fa'avelave matuia ma faalavelave tutupu faafuasei 2007.

O sini ole tulafono e aofia ai le:

- le faavaeina o se faatulagaga lelei mo le faafoga o faalavelave matuia ma faalavelave tutupu faafuasei e ala i le unaiina o le galulue faatasi i le va o lala sooupu faatasi ma le matafaioi tauave i le fafoga o faalavelave matuia ma le faamalasia o lo latou mafai gafatia ina ia faatumauina pea le tuuina atu o auunaga talafeagai a o faagasolo taimi o faalavelave matuia ma faalavelave tutupu faafuasei;
- le manaomia o le saunia ma le faatinoga o se fuafuaga a le Atunuu mo Fafoga o Faalavelave Matuia e aofia ai fuafuaga ua saunia e lala sooupu ia e tali atu ma isi vaega ma faalapotopotoga ina ia tusa ai ma manaoga o leni Tulafono;
- le tuuina atu o le pule faataga i tagata ma lala sooupu e galulue ai i taimi o faalavelave matuia ma faufuaga ua faamaonia i lalo o leni Tulafono, ma e manaomia le mataituina ma le faataunuuina o faatonuga ua tuuina atu ma fuafuaga ua faia e tagata ua faatagaina i lalo o leni Tulafono;

- le faamalasia i se isi tulaga e ese mai ai le mafai gafatia o le malo, lala sooupu talafeagai ma tagata lautele ina ia faafae i se taunuuga lelei aafiaga o falavelave matuia ma faalavelave tutupu faafuasei ma ia faaogaina gaoioiga uma talafeagai e taofia ai po o e faaititia ai tulaga lamatia i le soifua, soifua maloloina ma le siosiomaga mai faalavelave matuia faalenatura ma isi faalavelave tutupu faafuasei;
- le faatinoina o faiga faataatitia e faaititia ai lamatiaga ma tulaga matautia e mafai ona avea ma faapogai, e mafua ai po o le faatupu atili ai o faalavelave matuia po o faalavelave tutupu faafuasei i totonu o Samoa; ma
- le faafaigofieina o taualumaga ua fuafuaina mo le faatinoga o gaoioiga e toe faaleleia ai, ina ua tuana'i faalavelave matuia ma faalavelave tutupu faafuasei. E tolu polokalame faalauiloa sa auai ai le Vaega ale Vaaitau ma na galulue fa'atasi ai ma nisi o Fa'alapotopotoga ale Malo aemaise o nisi o Faalapotopotoga tuma'oti. O polokalame ia e aofia ai le

1. Polokalame Faalauiloa I tua I nuu ma Afioga i Suiga ole Tau (CDCRM)

- Vave Lapata'I ma le Vave tali atu (EWEA)
- Faatonutonuina ole Aafiaga o Malaia

2. Polokalame faalauiloa i nuu ma afioga i suiga ole tau (CDCRM)

Ole polokalame leni oloo faasolo i le atunuu atoa e tapena ai ma faasauni le mamalu ole atunuu ina ia nofo uta i aafiaga o mala faalenatura aemaise o le silafia i auala e tali atu ai. Ole sini autu, ia fa'atupulaia le silafia o le mamalu ole atunuu e tali atu ai I taimi o faalavelave faalenatura. O le polokalame leni olo'o ta'ita'iina ele Matagaluega o Punaoa Fa'alenua male Siosiomaga, e Vaega o Faafoga o Faalavelave Matuia. Ole fa'atinoina o leni polokalame oloo galulue faatasi ai ma nisi o totino o le Malo, e aofia ai le Matagaluega o Leoleo, Matagaluega o Soifua Maloloina, Matagaluega o Tina ma Tamaitai, Atina'e o Nu'u ma Agafesootai, Ofisa o Tineimū. Olo'o iai foi fa'alapotopotoga tū maoti e pei ole polokame ale Ekalesia Aso Fitu (ADRA), Nuanua ole Alofa, Koluse Mūmū male fa'alapotopotoga ole Fa'ataua ole Ola.

Fua o le Faatinoga o Galuega, Tapula'a Fa'atulagaina na otona mai le Tala Faatatau o le Tupe 22/23

Fua Faatatau o Galuega Faatino	Tapulaa Faatulagaina	Vaega ua Ausia	Faamatalaga
Numera o puletini o Tala ole Tau mo Vaega uma ma Ogasami o Samoa i aso taitasi	2000	Ausia	2919 tala ole tau mo laufanua ma ogasami sa tu'uina atu e fa'aogaina ai le IBL.
Numera o Tala ole Tau mo Toelau e tapenaina ma faaliliuina ile Gagana Samoa	730	Ausia	668 tala ole tau sa fa'aliliuina i le gagana-samoa
Numera o Tala ole Tau mo Alavaa o Vaalele i aso taitasi (Vaitaimi ole Koviti)	8760	Ausia	Toa'itiiti le aufaigaluega e fa'atinoina le au'aunaga.
Ripoti o Tala ole Tau e tapenaina mole faasalalauina i Televisi	300	Lei Ausia	Fa'atinoina teuteuga talafeagai aua le matagofie atili o fa'asalalau, ma ia laugatasia ai ma fa'asalalau o lo'o tu'uina i uega o fa'amatalaga (Facebook ma le

			YouTube), ae peita'i, o le avanoa e fitō'itōnu ma le fa'atinoina o lea au'aunaga ua fa'amutaina lona toe fa'auauina e tusa ai ma le poloa'iga a le PSC. O le taimi nei o lo'o i le forecaster na te fa'auauina le fa'atinoina o le au'aunaga e aofia i tiute masani.
Numera o ripoti masani ma ripoti fa'apitoa ole Tau ile malaevaalele e tuuina atu I faalapopotoga faava-o-Malo	8800	Lei Ausia	
Puletini mo Faamatalaga o Uiga Louloua ole Tau ma Mafuie	240	Ausia	424 Fa'amatalaga o Uiga loulouā o le tau. O savili e feololo le malolosi o le Matā'upolu (savili mai Sasa'e) ma uiga sousou o le sami ua si'itia le numera o fa'amatalaga o uiga loulouā o le tau.
Puletini mo Ripoti Fa'apitoa mo Afa ma Matagi Malolosi	5	Ausia	Matā'alia ma lelei fa'atino le mata'itūina o fesui'ga o le tau ma ona uiga i totonu ole Vai Tau susū ona o a'afiaga ole La Nina e ui e leai se Matagi Āfa.
Galuega fa'atino mo le fa'aleleia o masini ma meatonino	100%	Lei Ausia	Fa'atino uma galuega fa'aleleia sa fuafuaina pe'itai, e leo mafai ona fa'aleleia uma masini on o ole le atoatoa o totoga moomia o masini
Polokamale Fa'alauiloa	25	Lei Ausia	Fa'atino uma polokalame fa'alauiloa sa fuafuaina
Numera o ripoti o mafuie na iloiloa	2000	Ausia	2075 le aofa'i o mafuie na mafai ona faamauina
Numera o Puletin o Sunami na tuuina atu	8	Ausia	E na'o le 4 puletini o Sunami na mafai ona tuuina atu.
Numera o Suesuega o palapala ma ma'a ma fa'atinoina	10	Ausia	Sa fa'aletonu le masini vili palapala (drilling rig) ma e fua foi galuega faatino ile tulaga manaomia e kamupani oloo faatinoa galuega
Numera o Suesuega o Maneta na fa'atinoina		Ausia	Faaletonu le masini e faoga I le fuaina ole maneta.
Numera o puletini o ole Aotelega ole Tala ole Tau fa'a-vaitau, Aotelega o Timuga faa-vaitau ma Vaaiga mamao faa-vaitau	50	Lei Ausia	O lenei ripoti, e mana'omia le iai uma o fa'amaumauga mai fautimu ma masini o lo'o faapea ona fa'amauamau uma ai fa'amatalaga o le tau. E fa'amoemoe le aoina o nei fa'amatalaga i le avanoa 'o le 'aufaigaluega, lava o le seleni mai le paketi o le vaega 'a le va'aitau, 'aemaise ai fo'i le lelei 'ato'atoa o ta'avale e fa'atino ai le galuega. Fa'atasi ai ma le lagolago i nisi o vaega o le va'aitau, na mafua ai ona le mafai ona fa'atino nisi ripoti I nisi fo'i o masina. Olo'o galulue nisi ole vaega e fa'atino ma tu'u fa'atasia uma nei fa'amaumauga i le taimi nei.
Numera o Puletini o Ogasami	12	Lei Ausia	'Ona 'o nai suiga I luga ole upegatafa'ilagi ma 'auala o lo'o 'oto mai ai fa'amatalga o lenei ripoti, na mafua ai ona le 'ato'atoa tapenaga mo lenei ripoti I masina ta'itasi.
Fonotaga ale Itulagi ole Pasefika e soalaupule ai suiga ole Tau faa-vaitau	12	Ausia	Faataunuuina ma faatautaia fonotaga mo itulagi o le Pasefika e faaogaina ai auala o fesootaiga i upega tafailagi
Tala ole Tau o Afa ile Vaai Mamao	1	Ausia	Tuuina atu le ripoti o Tala ole Tau o Afa ile Vaai Mamao mo paaga ma le mamalu o le atunuu.
Numera o Kamupani ua fa'alaiseneina e auina mai totonu o Samoa kasa oloo mataituina ile lalo ole Feagaiga Faava-o-Malo i Montreal	50	Ausia	57 tagata fai pusa aisa ma ea malulu ma le 7 kamupani sa mafai ona faalaiseneina
Numera o aoaoga fa'atinoina mo le mataituina o kasa fa'atulafonoina ma le Ofisa o le Tiute	2	Ausia	Faataunuuina aoaoga mo ofisa o le Tiute faapea ofisa e faatinoina le kiliaina o oloa (Customs Brokers)

Numera o Aoaoga mole au fai pusa aisa ma ea malulu	4	Ausia	Faataunuuina le 2 aoaoga mo le au fai pusa aisa ma ea malulu
Aofaiga o kasa ua mafai ona faaititia ole ituaiiga ole HCFC	2mt	Ausia	Faaititia le faaogaina o le kasa HCFC mai le 4.6MT ile 0.2856 MT ile tausaga 2022
Faatinonga ole Tulafono ale Vaaitau		Ausia	Ua mafai ona faatinoina galuega a le Vaaitau ma lima taitaiina e le tulafono o le Vaaitau, Suesuega o palapala ma Osona 2021. Ae oloo manaomia pea le faauau ma le faaleleia ole auunaga
Fausia male Tatalaina ole Fale mo Suesuega faasaenisi o Eleele, Mafuie ma Sunami		Ausia	Ua tau faaiuiu galuega oloo faatino mo le tusia ina ole ata ole fale.
Mata'ituina o suiga ogaoga ile Sami		Lei Ausia	Oloo faatinoina galuega mo le aoina o faamatalaga o suesuega ile suasami.
Fa'amaonia se Faiga Faavae mo Auala e tuuina atu ai Lapataiga mo soo se Faalavelave		Lei Ausia	
Fa'amanatuina ole aso ole Vaaitau male Aso ole Osona		Lei Ausia	Faataunuuina le faamanatuina o le Aso o le Osona ile Aso 16 Setema 2022 ma le Aso o le Vaaitau ile Aso 23 o Mati 2023
Numera o puletini o Tala ole Tau mo Vaega uma ma Ogasami o Samoa i aso taitasi	2000	Ausia	2919 tala ole tau mo lafanua ma ogasami sa tu'uina atu e fa'aogaina ai le IBL.
Numera o Tala ole Tau mo Toelau e tapenaina ma faaliliuina ile Gagana Samoa	730	Ausia	668 tala ole tau sa fa'aliliuina i le gagana-samoa

8: VAEGA PUNAOA SUAVAI

I le toe tatala aloa'ia ai o femalagaiaga faavaomalo ma le toe foi ai o le lalolagi i tulaga masani e tusa ai ma vavao e pei ona iai le Koviti 19, e tele nisi o galuega faatino na mafai ona faatinoina ma ausia e tusa ai me fuafuaga faataatitia a le Vaega o Punaoa o Suavai. Faatasi ai ma galuega/matati'a faaopoopo, e tele ni galuega na feagai ai ma le ofisa i lona faatinoga faapea le mataituina i le piriota e pei ona ripotia. O le naunauta'iga o le malo ina ia puipuia ma atinaeina i se faiga gafataulimaina ona punaoa tau suavai, o lo'o fatinoina lea i ni vaega autu e pei ona faailoa atu i lalo;

- Ia faalelei ma faamalosia le puipuia ma le atinae gafataulimaina o laufanua apovai,
- Faaleleia atili o le malamalama ma le silafia i tulaga o fa'amaumauga o punaoa o Suavai,
- Faamautu fuafuaga mo le lelei o galuega faatino i mataupu tau Punaoa o Suavai, ma
- Faatinoa galuega mo le si'itia o auaunaga mot agata lautele i nu'u ma afioaga i le pulea lelei o eleele apovai.

E tusa ai ma alafua ma galuega fuafuaina mo le tausaga faaletupe ua ripotia, o le tele o galuega ausia na mafai ona faatinoina e tusa ma le taimi faatulagaina i fuafuaga faataatitia. Ae peitai, e iai foi nisi o galuega na le mafai ona faatinoina e tusa ai ma matati'a fuafuaina, ona o nisi o lu'itau ma faafitauli ua mafai ona auiliili atu i totonu o lenei ripoti.

O le faatinoga o galuega fuafuaina mo nisi o poloketi e aofia ai galuega mo le puipuia ma le faaleleia o nofoaga o loo tapu'eina ai le suavai, o lo'o auala atu ai le faatinoina o matafaioi faaletulafono a le ofisa. O nei poloketi e aofia ai le Poloketi mo Laufanua Apovai o Vaisigano (Vaisigano Catchment Project) e pei ona faatupeina e le Green Climate Fund, faapea le Pacific Resilience Program (PREP) e pei ona faatupeina e le Faletupe o le Lalolagi (World Bank) ma e fuafua e faamae'aina i le masina o Aperila 2024.

O lenei ripoti o lo'o fa'ataoto atu ai galuega ua ausia lona fa'atinoina e le Punaoa o Suavai ma tulimata'i aga'i i fuafuaga/galuega o lo'o i totonu o le "Paketi 2022-23", ma le "Suavai o le Ola: Fuafuaga mo Suavai, Vai Lafoa'i ma Tumamā Lautele 2020-25".

1 Ia fa'aleleia ma fa'amalosia le puipuia ma le atinae gafataulimaina o laufanua apovai

O le sini autu mo galuega faatino i le puipuia lea o laufanua apovai ma vaega eseese o lo'o ave i ai le faamuamua a le Ofisa e aofia ai;

- Le faapaina ma le toe totōina o vaega ua faalegaina i totonu o laufanua apovai

- Tapenaina ma le faatinoga o galuega ua faataatitia i Fuafuaga Alualu Mamao mo le Puipuia o Laufanua Apovai,
- Faalauiloa vaega eleele e avea ma sone faasao ua le toe faaleleia ma le puipuia.

2 Fa'aleleia atili o le malamalama ma le silafia i tulaga/fa'amaumauga o punaoa o Suavai;

O nisi o vaega o loo ave i ai le faamamafa a le Ofisa ma le malo i le puipuia o punaoa tau suavai, o le aoina mai lea o faamaumauga e ala i le;

- Faamautuina ma le faalauteleina le faapipiina o masini fua vai aua le aoina mai o faamaumauga talafeagai;
- Iloiloina ma le faavasegaina o faamaumauga mo le tuuina atu i paaga eseese ma le Matagaluega e fesoasoani i faaiuga fai ma le tapenaina o faiga faavae talafegai mo le puipui o punaoa tau suavai; ma
- Tuufaatasia ni meotia mo le tuuina mai o lapata'iga i se taimi vave mo taimi o lologa.

3 Faamautu fuafuaga mo le lelei o galuega faatino i mataupu tau Punaoa o Suavai;

O Tulafono ma Faiga Faavae o lo'o limataitaina galuega faatino mo le faasoasoina tatau o Punaoa Tau Suavai e aofia ai le mataituina o vaega nei;

- Tapenaina ma le toe iloiloina o Faiga Fa'avae;
- Mata'ituina o le Laiseneina o le 'Ave'eseina o Punaoa Tau Suavai;
- Tu'ufa'atasia ma le fa'amalosia o Tulafono Laiti mo Nu'u ma Afio'aga mo le va'aia lelei o Puna'oa Tau Suavai; ma
- Le mata'ituina ma le fa'amalosia o le Tulafono 'Autu ma isi vaega o iai.

4 Fa'atino Galuega mo le si'itia o auaunaga mo tagata lautele i nu'u ma afioaga i le Pulea lelei o Ele'ele Apovai;

O le tele o galuega faatino a le Vaega o Punaoa Tau Suavai, e faamoemoe tele i le lagolagosua a nuu ma afioaga. Mo lea vaega, o le faamamafa e ave lea i galuega faatino nei;

- Ia uunaia ma faaleleia faiga paaga ma nuu ma afioaga, faapea Faalapotopotoga Tuma'oti; ma
- Siitia le silafia i nuu ma afioaga, faapea le fanau aoga i matafaioi ma galuega faatino mo le puipuia ma le faasoasoina tatau o Punaoa Tau Suavai.

Siata 2: Vaevaega o Heka totōina i le Tausaga Faaletupe 2022/23

Vaevaega o Heka Totōina i le Tausaga Faaletupe 22/23 (Faalapotopotoga Tumaoti)		
Eleele Apovai/Vaega Eleele	Eleele Apovai/Vaega Eleele	Eleele Apovai/Vaega Eleele
Faasao i Afiamalu	3.1 ha	2140 le aofai o laau na faamatuuina atu ma totōina i le Faasao i Afiamalu e tusa ai ma galuega mo le toe faaleleia o vaega ua faaleagaina i nofoaga mauululuga.
Eleele Faasao a le Ekalesia Metotisi i Afiamalu (Poloketi o le GCF)	3.36 ha	2100 le aofai o laau na tuuina atu ma totōina i le faasao a le Ekalesia Metotisi i Afiamalu e pei ona faapaina e le poloketi o le GCF.
Vini Fou (tafāvai o le vai taele a le afioaga)	0.24 ha	150 ni laau na tuuina atu ma totōina i tafatafa ane o le vai ta'ele a le afioaga o Vini Fou, i le mae'a ai o galuega toe faaleleia mo le vai o le afioaga.
Papauta	0.3 ha	180 laau na totōina i tafāvai o le vaitafe Vaisigano i le afioaga o Papauta.
Faasao i Vailele	0.24 ha	150 laau na tuuina atu ma totōina i tafāvai o le vaitafe i Vailele e tusa ai ma se talosaga na tuuina mai i se tasi o le mamalu o le atunuu mo lona fanua umia saoloto i Vailele.
Tanumapua Farms (Faasao a le kamupani a Ah Liki)	0.24 ha	150 laau na tuuina atu ma totōina i tafāvai o le vaitafe o Fuluasou e tusa ai ma se talosaga na tuuina mai e le kamupani o le Tanumapua Farms
Faasao i Eleele apovai o Luatuanuu	0.48 ha	300 laau na totōina i se galuega fai faatasi ma le afioaga i galuega toe faaleleia a le Matagaluega mo vaega eleele ua faaleagaina.
Faasao i Malololelei	0.16 ha	100 laau na totōina i le Faasao a le malo i Malololelei e tusa ai ma galuega faagasolo a le Matagaluega i le toe faaleleia lea o vaega eleele o loo tapueina ai le suavai i nofoaga mauululuga.
Faasao a le Kolisi o Faleata	0.1 ha	80 laau na tuuina atu ma totōina i le lotoā o le Kolisi o Faleata i tafāvai o le vaitafe o Fuluasou i se galuega fai faatasi ma le Conservation International i ana galuega faalauiloa.

Siata 2: Vaevaega o Heka Totōina i le Tausaga Faaletupe 22/23 (Itumalo)

Eleele Apovai/Vaega Eleele	Eleele Apovai/Vaega Eleele	Eleele Apovai/Vaega Eleele
Faasao a le Itumalo o Aleipata Itupa I Luga	0.1 ha	Sainia le Maliega i le aso 20 Oketopa 2022. E 3500 le aofai o laau na mafai ona faamatuuina atu i le piriota e pei ona ripotia, i aso o ta'ua i lalo; <ul style="list-style-type: none"> - 1500 laau na faamatuuina atu i le aso 07 Fepuari 2023 - 2000 laau na faamatuuina atu i le aso 13 Aperila 2023 O le aofai o heka ua ripotia ua nao se vaega na mafai ona faamaonia i le piriota ua ripotia ma e mo le nao le 1500 laau na muai tuuina atu i tua ma totōina. O le faamaoniga o le isi 2000 laau mulimuli na faatinoina i tua atu o le piriota ripotia.
Faasao a le Itumalo o Vaimauga 1	0.03 ha	Sainia le Maliega i le aso 27 Setema 2022. E 2000 le aofai o laau na mafai ona faamatuuina atu i le aso 27 Mati 2023. O le aofai o heka ua ripotia ua nao se vaega na mafai ona faamaonia i le piriota ua ripotia ma e mo le nao le 500 o laau na tuuina atu i tua ma totōina.
Faasao a le Itumalo o Sagaga 1	0.27 ha	Sainia le Maliega i le aso 27 Oketopa 2023. E 5000 le aofai o laau na mafai ona faamatuuina atu i le piriota e pei ona ripotia, i aso o ta'ua i lalo; <ul style="list-style-type: none"> - 2000 laau faamatuuina atu i le aso 06 Fepuari 2023 - 1000 laau faamatuuina atu i le aso 26 Aperila 2023 - 2000 laau faamatuuina atu i le aso 07 Iuni 2023 O le aofai o heka ua ripotia ua nao se vaega na mafai ona faamaonia i le piriota ua ripotia ma e mo le nao le 2000 laau na muai tuuina atu i tua ma totōina. O le faamaoniga o le isi 3000 laau mulimuli na faatinoina i tua atu o le piriota ripotia.
Aofaiga	0.4 ha	

Siata 3- POLOKETI O LE 3 MILIONA LAAU TOTŌ

Faasao i Matafa'a	5.73 ha	Sainia le Maliega i le aso 25 o Me 2022. 3500 laau na totōina i le piriota e pei ona ripotia. O le aofai o le vaega eleele ua mae'a faaleleia i leni faasao e tusa ma le 7.13 ha i eleele apovai o Matafa'a. O le isi 2.4ha e atoa ai
-------------------	---------	---

		le aofai o heka ua ta'ua i luga na ripotia i le tausaga faaletupe talu ai.
Faasao i Vaito'omuli	4.17 ha	Sainia le Maliega i le aso 25 o Me 2022. 1400 laau na totōina i le piriota e pei ona ripotia. O le aofai o le vaega eleele ua mae'a faaleleia i lenei faasao e tusa ma le 8.17ha. O lo'o faaauau pea galuega faatino ma galuega faamamā faatasi ma le lagolagosua a le afioaga ma le Komiti o Vai.
Faasao i Sataoa	3.25 ha	Sainia le Maliega i le aso 25 o Me 2022. 3800 laau na totōina i le piriota e pei ona ripotia. O le aofai o le vaega eleele ua mae'a faaleleia i lenei faasao e tusa ma le 4.02ha. O lo'o faaauau pea galuega faatino ma galuega faamamā faatasi ma le lagolagosua a le afioaga ma le Komiti o Vai.
Faasao i Lepa	2.62ha	Sainia le Maliega i le aso 25 o Me 2022. 2500 laau na totōina i le piriota e pei ona ripotia. O le aofai o le vaega eleele ua mae'a faaleleia i lenei faasao e tusa ma le 5.91ha. O lo'o faaauau pea galuega faatino ma galuega faamamā faatasi ma le lagolagosua a le afioaga ma le Komiti o Vai.
Faasao i Nuusuatia	1.81 ha	Sainia le Maliega i le aso 25 o Me 2022. 2500 laau na totōina i le piriota e pei ona ripotia. O le aofai o le vaega eleele ua mae'a faaleleia i lenei faasao e tusa ma le 5.81ha. O lo'o faaauau pea galuega faatino ma galuega faamamā faatasi ma le lagolagosua a le afioaga ma le Komiti o Vai.
Faasao i Lotofaga Safata	3.6 ha	Sainia le Maliega i le aso 25 o Me 2022. 2500 laau na totōina i le piriota e pei ona ripotia. O le aofai o le vaega eleele ua mae'a faaleleia i lenei faasao e tusa ma le 6.04ha. O lo'o faaauau pea galuega faatino ma galuega faamamā faatasi ma le lagolagosua a le afioaga ma le Komiti o Vai.
Faasao a le FEPS NGO (Faleaseela)	4.41 ha	Sainia le Maliega i le aso 25 o Me 2022. 2500 laau na totōina i le piriota e pei ona ripotia. O le aofai o le vaega eleele ua mae'a faaleleia i lenei faasao e tusa ma le 6.01ha. O lo'o faaauau pea galuega faatino ma galuega faamamā faatasi ma le lagolagosua a le afioaga ma le Komiti o Vai.
Faasao a le Ekalesia Aso Fitu o le Toe Afio Mai i Saoluafata	2.81 ha	Sainia le Maliega i le aso 25 o Me 2022. 2500 laau na totōina i le piriota e pei ona ripotia. O le aofai o le vaega eleele ua mae'a faaleleia i lenei faasao e tusa ma le 5.21ha. O lo'o faaauau pea galuega faatino ma galuega faamamā faatasi ma le lagolagosua a le afioaga ma le Komiti o Vai.
Faasao a le Ekalesia Metotisi - Afiamalu	4.99 ha	Sainia le Maliega i le aso 25 o Me 2022. 5000 laau na totōina i le piriota e pei ona ripotia. O le aofai o le vaega eleele ua mae'a faaleleia i lenei faasao e tusa ma le 5.87ha ua mae'a totōina i le fanua faasao o le Ekalesia i Afiamalu.
Faatanoa vai a le Asosi o Suavai Tumaoti (Falevao, Leusoalii, Saoluafata, Aufaga & Lotofaga)	8 ha	Sainia le Maliega i le aso 25 o Me 2022. Vaega eleele na toe totōina ma faaleleia; <ul style="list-style-type: none"> - 1000 laau na totōina i le faasao tuai i Aufaga i le aso 10 Aukuso 2022 - 1000 laau na totōina i le faasao i Sauniatu i le aso 10 Aukuso 2022 - 1000 laau na totōina i le faasao i Falevao i le aso 08 Aukuso 2022 - 1000 laau na totōina i le faasao i Leusoalii i le aso 08 Aukuso 2022 1000 laau na totōina i le faasao i Lotofaga i le aso 06 Setema 2022
Faasao i Lalomauga	0.4 ha	Sainia le Maliega i le aso 21 Setema 2022. E 5000 le aofai o laau na tuuina atu i tua i le piriota e pei ona ripotia i aso ua ta'ua i lalo; <ul style="list-style-type: none"> - 2000 laau tuuina atu i tua i le aso 08 Fepuari 2023 - 2000 laau tuuina atu i tua i le aso 12 Aperila 2023 - 1000 laau tuuina atu i tua i le aso 13 Iuni 2023 O le aofai o heka ua ripotia ua nao se vaega na mafai ona faamaonia I le piriota ua ripotia ma e mo le nao le 2000 laau na muai tuuina atu I tua ma totōina. O le faamaoniga o le isi 3000 laau mulimuli na faatinoina i tua atu o le piriota ripotia.
Faasao i Tafitoala	1.03 ha	Sainia le Maliega i le aso 02 Novema 2022. E 4000 le aofai o laau na mafai ona faamatuuina atu i le piriota e pei ona ripotia, i aso o ta'ua i lalo; <ul style="list-style-type: none"> - 1000 laau faamatuuina atu i le aso 13 Fepuari 2023 - 3000 laau faamatuuina atu i le aso 18 Aperila 2023
Faasao i Leusoalii	Nil	Sainia le Maliega i le aso 13 Setema 2022. E 2000 le aofai o laau na mafai ona faamatuuina atu i le aso 09 Fepuari 2023 ma e lei mafai ona faatinoina le faamaoniga o le vaega eleele na mafai ona faaleleia i le totōina o nei laau i totōnu o le piriota ripotia.
Faasao i Falefa	Nil	Sainia le Maliega i le aso 16 Setema 2022. E 2000 le aofai o laau na mafai ona faamatuuina atu i le aso 08 Fepuari 2023 ma e lei mafai ona faatinoina le faamaoniga o le vaega eleele na mafai ona faaleleia i le totōina o nei laau i totonu o le piriota ripotia.
Aofaiga	51.04 ha	

Faagaia o le Pupu popo mo le faamamaina o le Vaitafe (Biolog Filter Project)

- O se tasi o mitamitaga sili mo galuega ausia i le tausaga faaletupe e pei ona ripotia, o le faatinoina lea o le Poloketi mo le faamamaina lea o le vaitafe o Fagalii e faaogaina ai pulu popo (Biolog Filter Project). O lenei poloketi na amataina i le tausaga e 2019 ae peitai na le mafai ona faatinoina ona o le tulaga i le tapunia ai o femalagaiga faavāomālō ona o le Koviti 19. Ae peitai, i le toe tatala ai o femalagaiga na mafai ai loa ona faatinoina lenei poloketi. O lenei poloketi e faaogaina pulu popo e fafau ai ni fausaga e pei o ni ogalaau ma faaogaina e taofia ai le solo o tafāvai, ma tuuina i totonu o vaitafe latou te tapu'eina ai palapala ma oneone o loo tafia mai i taimi o tafega mamafa.



Fua o le Faatinoga o Galuega, Tapula'a Fa'atulagaina na otona mai le Tala Faatatau o le Tupe 22/23

Fua Faatatau o Galuega Faatino	Tapulaa Faatulagaina	Vaega ua Ausia	Faamatalaga
Aofaiga o Fuafuaga mo le Pulea Gafataulimaina o Laufanua Apovai ua faatalalanoa ma fausiaina	2 Fuafuaga fou ua maea tuufaatasia (Gataivai & Leusoalii)	Ausia	<ul style="list-style-type: none"> Tuufaatasia ni ata muamua o Fuafuaga mo Gataivai ma Leusoalii Mae'a faatalalanoaga ma afioaga o Gataivai ma Leusoalii i le tapenaina o Fuafuaga Alualu Mamao mo le Pulea Gafataulimaina o eleele apovai ma ua iai nei ata faaitaitai muamua mo nei Fuafuaga. O loo faagasolo pea le faamaoniga o faamaumauga i nei ata faaitaitai muamua aua le tuuina au i le Komiti Faatino o Punaoa o Suavai mo le talanoaina faapea le pasiaina.
Tuufaatasiga o le Aofai o Heka o Laufanua Apovai ua totōina ma avefaa ma faasao I nu'u ma afioaga (CCAs)	196 heka faaopoopo (122,500 laau totō)	Lei Ausia	<ul style="list-style-type: none"> E tusa ma le 51.04ha na totōina ma le tusa ma le 49,550 laau na tuuina atu ma totōina Ii nuu ma afioaga eseese e 27. (Matafaa, Vaitoomuli, Sataoa, Lepa, Nuusuatia, Lotofaga, Faleaseela (FEPS), Saoluafata (SDA), Afiamalu (Metotisi), Lalomauga, Tafitoala, Leusoalii, Faasao i Afiamalu, Faasao a le Metotisi i Afiamalu, Vini Fou, Papauta, Faasao i Vailele, Tanumapua Farms, Luatuanuu, Kolisi a Faleata ma afioaga e 5 i lalo o le Asosi o Vai Tumaoti). O le auiliiliga o le aofai o heka to totōina o loo tuuina atu i le Siata 2 i lalo. O nisi o lu'itau ma faafitauli na feagai ai i le mamao faatapulaa i le va o laau totō i vaega i tafatafa o vaitafe ona o le tifato o nisi o vaega ma le talafeagai ai le 4m i le 4m e pei ona masani ai i totōga laau.
Aofai o Heka o Laufanua Apovai ua toe totoina/faaleleia i Itumalo e 5	190heka (118,750 laau totō)	Lei Ausia	<ul style="list-style-type: none"> 0.4ha ma le 10,500 laau na faamatuina atu ma totōina i Itumalo o Aleipata Itupa i Luga, Sagaga 1, ma Vaimauga 1. E na o le tolu le aofai o Itumalo na mafai ona faatinoina galuega moomia i le taimi faatulagaina e tusa o aiaiga o le poloketi, mai le 5 Itumalo na fuafuaina.
Aofai o fatu laau e faamiliina ma tuuina atu i tua mo fale laau ma galuega faaleleia	250,000 laau faamili	Lei Ausia	<ul style="list-style-type: none"> E tusa o le 60,050 laau na faamiliina i le fale laau i Vailima ma faamatuina atu i nuu ma afioaga aua le toe totōina o vaega eleele maaleale pe ua faalegaina, e tusa ai ma le Poloketi o le 3 Miliona Laau Totō
Number of Watershed Management plans approved.	3 WMPs approved (Maliolio, Nuusuatia, Lepa)	Ausia	<ul style="list-style-type: none"> WMPs for Lepa and Maliolio have been tabled and endorsed by the Water Resources Board. The Final Nuusuatia WMP has been developed and will be tabled in the next sitting of the Board. Ongoing review of draft WMPs to ensure the activities are implemented accordingly and new priorities are identified and reflected in the WMPs
Faamaonia ma pasia Tulafono Faatonutonu mo	Pasiaina e le Kapeneta mamalu	Ausia	<ul style="list-style-type: none"> Ua mae'a tapenaina se ata faitaitai maumaututu mo le iloologa ma le faamaoniga.

le Puipuia o Nofoga mauaululuga.	Tulafono Faatonutonu		<ul style="list-style-type: none"> O loo ua tuuina atu i le Ofisa o le Loia Sili mo le toe iloiloina ma faamaonia ae lei tuuina atu i le Kapeneta mamalu mo le pasiaina.
Laiseneina o le aveeseina/faaaogaina o Punaoa o Suavai	30% ua maea laisenenina o galuega mo le aveeseina o punaoa o suavai mai vaitafe	Ausia	<ul style="list-style-type: none"> E lua ni laisene fou ua tuuina atu i kamupani tumaoti o le Tanumapua Farms ma le Lucky Construction Co Ltd ma faamalosia ma mataituina mo galuega faatino i le faaaogaina o punaoa o suavai mai vaitafe. Ua 22 le tau aofai o laisene ua mafai ona faamatuina atu i lea polokalame. O loo faaauuina galuega mataitu a le ofisa i le tai lua masina ma asia galuega faatino ina ia o gatasi ma aiaiga o laisene eseese.
Fuafuaga Lautele mo le Puipuia o Punaoa Tau Suavai faamaonia ma faalauiloa	100% le faatinoga o le galuega	Lei Ausia	<ul style="list-style-type: none"> Ua mae'a tapenaina se ata faataitai maumaututu mo le Fuafuaga Lautele mo le Puipuia o Punaoa Tau Suavai O loo fuafuaina ni faatalatalanoaga ma paaga a le ofisa aua le faamaoniga ma le faamautuina o faamaumauga o loo folasia i le Fuafuaga ae lei pasia ma faamamaluina lea Fuafuaga.
Aofai o fonotaga a Komiti faufautua ma Komiti Faatino e faatinoina	8 fonotaga faataunuina	Ausia	<ul style="list-style-type: none"> E 4 ni fonotaga a le Komiti Faatino o Punaoa Tau Suavai na mafai ona faatinoina mo masina o Aukuso ma Tesema 2022, Me ma Iuni 2023. O fonotaga a le Komiti Faapitoa mo Punaoa o Suavai na faatinoina lea mo le faalauiloaina o le polokalame mo le tuuina atu o lapataiga mo lologa aemaise ai se tasi o poloketi mo le unaia lea o le lagolagosua i faamaumauga o punaoa o suavai i le Pasefika i le masina o Fepuari 2023.
Galuega mataitu mo le faaleleia o masini fuatimu/vaitafe aua faamaumauga o punaoa o suavai	Ia le i lalo ane ma le 12 asiasiga/galuega faaleleia mo masini fua vai	Ausia	<ul style="list-style-type: none"> 12 asiasiga ma galuega faaleleia i masini fua vai ua mae'a faatinoina Faaauuina pea galuega mata'itu ma galuega faaleleia mo masini fuatimu, fua vaitafe ma vaivili. Faaauuina pea le mataituina o masini faaonaponei o loo tuuina mai ai faamaumauga ma faaleleia nisi o masini pe a tulai mai ni faaletonu. Sa auai atu nisi o le ofisa I nisi o asiasiga faapitoa ma nisi o poloketi a pei o le ClimSA, asiasiga a paaga mai fafo pei o le NIWA, ma le SPC aemaise ai le auai atu o Sui mamalu o le Komiti Faatonu o Punaoa Tau Suavai e asia galuega o loo faatinoina i tua atu ma le ofisa, aua so latou malamalamaaga faaopoopo. Na mafai foi ona faatinoina asiasiga mo le fuaina o le tafe o vaitafe mo masina o Novema ma Tesema 2022, Mati, Aperila ma Me 2023. Mae'a le faapipiina o le masini faaonaponei i le fuatimu i Vaiaata mo le aoina mai o faamaumauga i se taimi vave, i le Masina o Novema 2022. Faatautaia se asiasiga mataitu i le motu o Savaii ma masini o loo iai mai le 11-14 Oketopa 2022 ma Fepuari 2023.
Faaleleia ma faalauteleina le polokalame mo lapata'iga o lologa	Faalauteleina a metotia mo le tuuina atu o lapataiga o lologa i LOA, Fulusou ma Gasegase	Ausia	<ul style="list-style-type: none"> 5 sailini fapipiina mo le tuuina atu o lapatiga mo lologa E lei mafai ona faataunuina le faalauteleina o metotia mo le tuuina atu o lapataiga o lologa ona o leai o se vaega seleseli mo le faatinoina o lea galuega. Ae peitai, na mafai ona fapipiina ni sailini se 5 mo le tuuina atu o lapataiga mo lologa i ni nofoaga tulata i le taulaga e aofia ai Magiagi, Tanugamanono, Apia Park, Malifa ma Loimata o Apaula
fai o ripoti mo lologa ua maea tuufaatasia	Ia le i lalo ane ma le 6 ripoti e tuufaatasia	Ausia	<ul style="list-style-type: none"> Na mafai ona tuufaatasia ni ripoti se 7 ma tuuina atu i paaga a le Matagaluega mo lo latou silafia. 7 ripoti mo lologa na mae'a tuufaatasia O nei ripoti na tapenaina ona o ni lologa na tutupu i aso e pei ona ta'ua; (27 Oketopa 22, 07 Ianuari 23, 23 Fepuari 23, 6 Mati 23, 18 Aperila 23, 04 Me 23 and 08 Iuni 23)
Aofa'i o vaivili mo le aoina mai o fa'amaumauga ua mae'a viliina	2 vaivili fou e viliina mo le aoina mai o faamaumuga (Vaialele and Faleolo)	Lei Ausia	<ul style="list-style-type: none"> Ua mae'a viliina le vaivili mo le mataituina o le suavai i le manava o le elele mo le vaega o le atunuu e pei ona faatinoina in Vaialele. E lei mafai ona viliina se isi vaivili e lua a'i ona o le tulaga i le le avanoa o le masini vili elele (drilling rig). 1 le vaivili fou na mafai ona viliina I Vaialele O lenei vaivili fou i Vaialele e tusa lona loloto ma le 69m i lona mauauluga e tusa ma le 24.4m mai le sami. O lenei vaivili o le a aoga mo le mataituina o le faaaogaina o le suavai i le mava o le elele e pei ona iai vaivili a le Pulega o le Suavai i uta atu mo le fofoga taumafa o le atunuu o loo alala i afioaga o Letogo ma

			Vailele. E le gata i lea ae mafai foi ona maua mai ai faamumauga e tusa i le mamā ma le lelei o le suavai i lea vaega o le atunuu.
Aofai o vaega eleele maaleale/lamatia I lologa ua toe totōtina/faaleleia ma le faalolotoina/faalauteleina o vaitafe	10 vaega o vaitafe e falauteleina / faalolotoina	Ausia	<ul style="list-style-type: none"> • 5 vaega i vaitafe o Gasegase ma Vaisigano na mafai ona faalauteleina ma toe faalolotoina aua le fō'ia o faafitauli i lologa pe a oo i vaitaimi o timuga mamafa. Mai le 10 o vaega na fuafuaina, e na o le 5 vaega na mafai ona faatinoina i le vaega seleni na faagaga mo lea galuega. • 5 vaega o Vaitafe e 2 na mafai ona faaluteleina / faalolotoina O nei galuega e mo le faalauteleina ma le faalolotoina o vaitafe ma aveeseina mai lea o palapala/oneone to'a ina ia tafe lelei ai le vaitafe i taimi o timuga ma tafega mamafa, ma faititia ai lologa i vaega lata ane. • Na sainia se Maliega ma le kamupani o le Bluebird Construction Limited i le aso 04 Fepuari 2023 mo le faalauteleina ma le faalolotoina o le vaega i lalo o vaitafe i Vaisigano.
Aofai o polokalame faalauiloa ma aoaoga i le taua o le puipua o punaao o le suavai	4 polokalame faalauiloa e faatinoina	Mae'a /Ausia	<ul style="list-style-type: none"> • Sa auai atu le ofisa i ni polokalame faalauiloa mo le Kolisi o Samoa (15 Setema 2022) faapea le JICA (16 Setema 2022) aua le faalauiloa atu i le fanau aoga nisi o galuega ma auaunaga o loo faatinoina e le Matagaluega. • Sa oo atu le Vaega Maoti o Suavai ma Vai Lafoai i nisi o aoga i le motu tele i Salafai aua le faalauiloaina o nisi o auaunaga o loo gafa ma le Vaega Maoti mai le aso 27 – 28 Mati 2023. O nei aoga e aofia ai; <ul style="list-style-type: none"> - Kolisi o Itu Asau - Kolisi o Savaii Sisifo - Kolisi o Itu-o-Tane - Kolisi o Alofi o Taoo - Kolisi o Palauli Sisifo - Kolisi o Amoa - Kolisi o Mataaevave - Kolisi o Vaiola - Kolisi o Tuasivi - Kolisi o Don Bosco - Kolisi o Uesiliana - Kolisi o Palauli • 7 ni Maliega na sainia ma ni afioaga e 4 (Lalomauga, Tafitoala, Leusoalii, Falefa) ma ni Itumalo e 3 (Aleipata Itupa I Luga, Vaimauga 1, Sagaga 1) aua le uunaia o Faiga paaga mo le toe faaleleia lea o eleele apovai i nuu ma afioaga.

9: VAEGA E FAAFOEINA FA'ALAVELAVE MATUIA

O lenei tausaga faaletupe 2022-2023 o se tausaga e tele ni luitau mo le Ofisa e faafoea faalavelave matuia ma faafuasei ile se'e mai galuega faatino ao iai i Poloaiiga o Faalavelave mo le KOVITI 19 lea na faaogaina ai le tatou ofisa tutotonu e faafoeina faalavelave faafuasei , i nafa ma tiute masani a le ofisa lava ia aua le tali atu i suiga maaleale o le tau . I le amatalia ai la o lenei tausaga faaletupe, na mafai ona faataunuaina ia matatia sa tuli e ui lava ile toa itiiti o le au faigaluega.

O Galuega Faatino e Sauniuni ma Taofia ai Aafiaga o Faalavelave Matuia

Faalauliloa e Faaitiitia ai Aafiaga o Faalavelave Faalenatura

- Na faalauliloa aloaia ile aso 19 o Iuni,2023 . ni tusi se 200 ua faaliliuina ile Gagana patupatu (100 le Gagana faaperetania / 100 le Gagana Samoa) mo I latou e po le vaai , o loo faailoa atu ai ai vega e tataua ona silafia I Taimi o faalavelave Matuia (Afa,Sunami,Lologa,Mafuie ,Elele solo Mu Afi ma Maugamu)
- Sa faatautaia se aoaoga faapitoa i itu e ao ona tali atu ai i se sunami poo se mauga mu i ni itumalo se 30 i Upolu ma Savaii , e afua mai i ni tamai mafuie na faalogoina mai Manua e afua mai ile maugamu I lalo ole sami ua ta'ua ole Vailuluu
- Sa iai foi se aoaoga mo e faatinoina aoaoga ma toe iloilo ia fuafuaga mamao mo tatou vaega tali atu i taimi o faalavelave
- Sa faatautaia se aoaoga faapitoa mo le mataituina o le Faiga faavae ua faaigoaina ole Sendai mai le aso 7 ile aso 8 Mati,2023
- Sa faatautaia foi se aoaoga ole tomai ile Faatautaia o se masini tekonolosi (drone) e le kamupani ole Skyeye mo nisi o le afaigaluega aemaise paaga pei ole SFESA ma le Koluse Mumu
- Galulue faatasi ma le asosi o Soifua Maloloina o Aiga I Samoa e faatautaia se aoaoga faapitoa I vaega taua e tataua ona iai I taimi o faalavelave Matuia (MISP)
- Faia ni aoaoga faapitoa mo Sheraton i Mulifanua, Koneferenisi a Tupulaga Talavou a Tokelau ma Samoa ale Ekalesia Aso Fitu , Ott construction ma le ACT holdings Ltd
- Na fesoasoani foi le Ofisa mo Faalavelave Matuia ile fausiaina lea o Fuafuaga mamao mo sector ma ofisa tali atu I Taimi o faalavelave - MCIL, MESC, MNRE, OCLA, SFHA, - WATSAN, Environment Sector - Fuafuaga Tali Atu a le vaega e Nafa ma Otaota Lafoai - Fuafuaga Faaauau mo Pisinisi: ACT Holdings Ltd, TV5. • Lagolagoina foi le SFESA I faatautaiga ole tali atu ini faalavelave mu I kamupani nei ole (BSP,BAT,PPS)

Ualesi ma Sailini Faaoga I Taimi o Faalavelave Matuia (ERN/ ESN) • O loo lelei le system mo Ualesi ma Sailini faaoga I Taimi o Faalavelave

- O loo faauau foi nisi o galuega faaleleia mo tatou Ualesi, ile lagolago mai o le Matagaluega a leoleo I Ausetalia ma nisi o paaga aua foi le faasauni atu mo le CHOGM
- E 18 sailini mo lapataiga o faalavelave Matuia , ile itu I Saute I Sisifo o Upolu . Na toe faalauteleina lenei system

ma faatutu ai loa nisi sailini e 5 lata ane I vaitafe i Vaisigano • E 12 ni faatautaiga fa'alemasina mo sailini ma ni galuega faaleleia e 4 mo ualesi I taimi o faalavelave

Suesuega o Aafiaga ma Tulaga Lamatia

- E 19 le aofai o ni suesuega o aafiaga sa faatautai ile nei tausaga faaletupe ,5 o Aafiaga o la'au, 1 ole Aafiaga ole tai o'oo'o ,12 falema'I ma le 1 o le Aafiaga ole lologa I Savaii 2.1.5 Maea faatotogaina NEOC Building systems fully installed and functional
- O loo lelei foi totoga ole tatou fale ole NEOC, ma e 8 ni vaega taua faapena ona iai totonu e aofai ai le faailoilo mo le mu, o tane vai, ole lifi, afa faaleoleo, o tatou mea pueata, ea malulu ma le kesi.

Polokalame mo le aoaoina o afioaga ia gafataulimaina aafiaga ogaoga o fesuaiga o le tau ma faalavelave Matuia -Faatautaia ole Taiala mo le Polokalame

- E 12 afioaga na oo iai le Polokalame mo le aoaoina o afioaga ia gafataulimaina aafiaga ogaoga o fesuaiga o le tau ma faalavelave Matuia I lenei tausaga faaletupe
- E aofia ai afioaga e 8 i Upolu pei o Lotofaga,Vaovai,Saleilua,Vaiee,Musumus u,Salimu,Lona, ma le 4 I Savaii e aofai ai Avao,Sasina,Lelepa ma Samalaeulu.
- O afioaga nei ua maea ona faia aoaoga faapitoa I vaega e tali atu ai i suiga ole tau , ma ua iai foi latou fuafuaga e gafataulimaina ai nei tiute .
- Na faatautaia foi faatautaiga ole tali atu ile Tsunami e Iloilo ai le silafia ma le toami ole afioaga I itu e ao ona tapena iai ,ile maea ai o nei aoaoga I tua I afioaga Simulation
- Ua maea foi ona faailogaina maota o afioaga taitasi mo nofoaga saogalemu e sulufai iai I taimi o faalavelave . paaga e pei o le Ofisa o Tineimu,Koluse Mumu,ADRA, ma isi tatou Ofisa tali atu e iai le NOLA,SFHA,FLO,MOH,MPPC,Ofisa ole Vaaitau, ma le Matagaluega o Tina ma Tamaitai , aemaise ole lagolago malosi a le NEMA
- Na mafai foi ona toe Iloilo le taiala mole faatinoina ole polokalame ile aso 27-28 Iuni,2023 , e mataituina ai foi nisi o vaega e faaleleia atili mo le agai I luma

Pa'aga Masani mo le faatinoina ole Polokalame i tua i afioaga

- Na mafai ona faataunuaina tatou polokalame nei ona o le lagolagosua o tatou

Galuega Tali Atu ma Faaleleia i Taimi o Faalavelave

- Na faamuta le faaogaina o le ofisa tutotonu mo faalavelave faafuasei (NEOC) ile aso 26 Iulai,2022, ina ua siitia le poloaiiga mo faalavelave faafuasei ol Koviti, na iai lea mo aso e 3,858 talu mai le aso 20 o Mati , 2020
- E ui lava ina le toe faaogaina le tatou ofisa mo le koviti19 ae na toe amata ona faaogaina ina ua tulai mai ni mafuie laiti e afua mai I le maugamu I Vailuluu , ole Tai O'oo'o aemaise foi o ni lologa I lenei tausaga faaletupe

Galuega Failautusi mo le Komiti Fautua I taimi o Faalavelave 1. Maea ona ave I tototnu

- Fuafuaga faatino mo le Vailuluu
- Fuafuaga mo le faalauiloa lea na agai I tua ile vaitaimi ole maugamu I lalo ole sami ole Vailuluu
- Ripoti o le Faalauiloa mole Vailuluu
- Ripoti o Aafiaga ole Tai O’oo’o
- Ripoti o le Suesuega na faatino I se lologa i Savaii (15 Iuni 2023)

Galuega I Taimi ole Koviti19 O nisi nei o Tulaga na mfai ona ausia e le tatou Ofisa tutotonu mo faalavelave Matuia I totonu ole nei tausaga faaletupe

- 16 kamupani leoleopo na faogaina
- 42 faletalimalo ma nofoaga na faogaina mo tatou tagata sa faanofoesea (quarantine)
- 25 kamupani na faaoga mai sa mo le feaveaiina o pasese ile taimi ole koviti
- Faaooina o vaega na moomia i taimi o le koviti (vai ,meaai etc)
- E 23 ni gasegase koviti na faamaonia ma nisi gasegase e 15 na lipotia mai
- Sa faamaopoopoina ma Tapenaina foi se ripoti mole Koviti 19

Matati’a Ausia

- ✓ Faaauauina o galuega faatino o aso uma (DMO) mai I tiute I taimi o faalavelave Matuia (NEOC)

- ✓ O loo lelei le faagaioiga atoatoa ole Ofisa Tutotonu mo le Faafoeina o faalavelave Matuia I le atunuu .
- ✓ Faamaeaina ma le manuia le faamaopoopoina o galuega tali atu i taimi ole koviti 19 , ma ausia ai i se tulaga maualuga le faagasologa o le tuiga tele mo I latou e agavaa I totonu o Samoa .
- ✓ Maea ona faamaopoopoina o galuega tali atu mo faalavelave e pei o le - Tai O’oo’o – 14 Iulai,2022 - Mauga Mu I Vailuluu - Lologa I Savaii
- ✓ Auai o se faufautua faapitoa e tuu faatasia le ripoti mo le koviti19
- ✓ Auai o se faufautua faapitoa mai ia Aperila ,2023 mo le toe iloilo ma le faafouina o le taiala e tali atu ai I faalavelave matuia , aemaise ole atinaeina ose Faiga faavae mo faalavelave faafuasei faamaeaina ia Tesema ,2023
- ✓ Auai o se faufautua faapitoa mo le faia o se suesuega faapitoa mo leitio ma sailini mo fessotaiga I taimi o faalavelave faafuasei
- ✓ 200 ni tusi sa faaliliuina ile gagana patupatu mo i latou e po le vaai
- ✓ Faamaoniaga ole iai o se vaega mo fesootaiga i taimi o faalavelave Matuia
- ✓ 12 afioaga ua maea ona faatautaia ai le polokalame mo le aoaoina o afioaga e gafataulimaina aafiaga ogaoga o fesuaiga ole tau ma faalavelave faafuasei

Fua o le Faatinoga o Galuega, Tapula'a Fa'atulagaina na otona mai le Tala Faatatau o le Tupe 22/23

Fua Faatatau o Galuega Faatino	Tapulaa Faatula gaina	Vaega ua Ausia	Faamatalaga
Fausia le Faiga Faavae mo Faalavelave Matuia	100%	Ausia se Vaega	• Na faamautu le alagatupe mo le konesale e faatautaia le galuega. Na amata le konesale ile Aso 17 Aperila – 22 Tesema 2023. O loo fuafua e pasia e le Kapeneta Dec 23/Januari 2024 pea maea ona tuuina atu ile DAC & NPCC
Iloilo le Tulafono mo Faalavelave Matuia ma Faafuasei 2007	100%	Ausia se Vaega	• Na faamautu alagatupe mo le iloilo. O le konesale o loo tautai le iloilo o le fuafuaga ma le faigafaavae o le a fausiana le pepa mo fautuaga mo le iloilo o le tulafono.
Iloilo ma Faafou le Fuafuaga mo Faalavelave Matuia 2017-2020 & Taila o Galuega Faatino 2017-2021	2	Ausia se Vaega	• Na faamautu le alagatupe mo le iloilo. Ua amata le konesale e faatautaia ia iloilo o fuafuaga ma le faiga faavae.
Iloilo le Fuafuaga mo Sunami ma Afa	2	Ausia	• Ua mautu ma faafou gasologa o galuega (SOPs). O le faiga faavae ma le iloilo e fua iai le atoaga o fuafuaga nei
Iloilo le meafaigaluega mo Aoga	1	Ausia se Vaega	• Ua mautu alagatupe mo le iloilo.
Iloilo le Taiala mo Tulaga Lamatia	100%	Ausia se Vaega	• Ua mautu alagatupe mo le iloilo. Sei maea le faiga faavae ma le fuafuaga e fua iai le tiala nei
Faatino le Polokalame mo Afioaga mo Faalavelave Matuia	12	Ausia se Vaega	• 12 afioaga na faatino ai le polokalame – ua le faataunuu isi afioaga e 3 ona o ni tulaga le maalofia a afioaga
Faatino Polokalame mo Faalavelave Matuia	5	Ausia	• Fausia Tusi faapitoa mo tagata e po le vaai o faamatalaga o mataupu tau faalavelave matuia (Faasamoa & Faaigilisi) ua tuuina atu ile NOLA & Asosi – 30 afioaga na faatino ai faalauiloa mo sunami & mauga mu (mo le Vailuluu) – 4 faalauiloa i luga o le televise (sunami, maugamu, tapena mo faalavelave matuia, afa) – 2 faalauiloa tusitusia

Fausia ma faafou faafanua tulaga lamatiaga ma le maaleale	100%	Ausia	<ul style="list-style-type: none"> Na faamutu alagatue e faatau mai ai komepiuta fou e 2 aua le faamautuina ma le faamaopoopoina, faafou ia faamaumauga nei (mo fuafuaga, faafanua, nofoaga saogalemu, aseta ma faalauiloa na fausiaina)
Iloilo le meafaigaluega mo Matagaluega ma Vaega Uma	100%	Ausia	<ul style="list-style-type: none"> Maea le iloilona o le meafaigaluega leni. Na faataunuina le aoaoga (ToT) I matagalauaga ma faalapotopotoga – na fausiaina ai ni fuafuaga (MCIL, MESC, MNRE, OCLA, SFHA, WATSAN, National Disaster Waste, 4 MCPs, ACT & TV5)
Mata'itu ma Ola lelei atoatoa auala mo lapataiga	100%	Ausia	<ul style="list-style-type: none"> O loo ola le sailig ma ualesi (networks). E 5 sailigi fou na faatutu ma faaaogaina ile talafatai Apia (Tanugamanono, Malifa, Apia Park, Lalovaea ma Maagiagi). Mo sailigi 23 ile atu Aleipata-Falelatai e 18 sailigi o loo moomia le sui. E 12 faataitaiga m oleo o sailigi na faataunuina.
Faamanatu Aso Faapitoa mo Sunami ile Lalolagi & Aso mo Faalavelave Matuia ile Lalolagi	2	Ausia	<ul style="list-style-type: none"> Na faamanatuina aso faapitoa nei e 2 ile faataitaiga mo sunami faatasi ma le PACWAVE2022 i afioaga e 5 o le atu Fagaloa
Fonotaga mo le Komiti Faufautua mo Faalavelave Matuia	3	Ausia	<ul style="list-style-type: none"> Silia ma le 3 fonotaga a le DAC na faataunuina mo le Poloaiga o le Koviki, King Tide, Vailuluu & Lologa i Savaii
Iloilo le Taiala mo le Ofisa a le Atunuu e Fafoea Faalavelave Matuia & Faafuasei	1	Ausia se Vaega	<ul style="list-style-type: none"> Ua faamautu alagatupe mo le iloiloga.

10: VAEGA MAOTI O SUAVAI MA SUAVAI LAFOAI

Galuega Ausia

- Iloiloga mo le Faiga Faavae mo Suavai Lafoai a le Atunuu
- Faalauiloa o tiute ma matafai oi a le Vaega mo Kolisi i Savaii ia Mati 2023
- Asiasiga faaletausaga a le Iuni a Europa Oketopa 2022

Fua o le Faatinoga o Galuega, Tapula'a Fa'atulagaina na otona mai le Tala Faatatau o le Tupe 22/23

Fua Faatatau o Galuega Faatino	Tapulaa Faatulagina	Vaega ua Ausia	Faamatalaga
Taiala mo Fuafuaga Alualu Mamao mo le Vaega Maoti o Suavai, Vai Lafoai ma le Tumama Lautele 2020/2021- 2024/2025	New KPI	Ausia	<ul style="list-style-type: none"> • Maea ona faamautuina mai seleni - 100%
Faatinoina o le Taiala o le Vaega Maoti o Suavai, Vai Lafoai ma le Tumama Lautele	Maea ona faatino le 30% ole	Ausia	<ul style="list-style-type: none"> • Maea ona faamautuina seleni. O le lona tolu lenei o tausaga o faatinoga mo le fuafuaga a le Vaega Maoti o Suavai, Suavai lafoai ma le Tumama Lautele 2020-2025 ma o le faatinoga o galuega e talafeagai ai taunuuga autu mo le Vaega maoti ua leei ma mautu le agai i luma ile tausaga ato ma le silia ma le 80% o fua faatatau i totonu o fuafuaga sa faataunuuna i totonu o le tausaga. O le agai i luma o galuega a vaega taitasi poo paaga galulue o loo lipotia i taimi uma i masina taitasi/tai lua ma ripoti faa-le-kuata i fonotaga a le Komiti Faatonu ma le Komiti Faatonu Tuufaatasi.
Review and Update of The Sector Capacity Building Strategy	Review and Update of the Capacity Building Strategy and Action Plan 2018-2021 completed	Ausia	<ul style="list-style-type: none"> • Maea ona faamautuina seleni. O Fuafuaga Faatino a le Vaega maoti mo le atinaeina o Agavaa 2018-2021, o loo galulue faatasi ai le vaega o aoaoga a le Oloamanu (Iunivesite Aoao Samoa). Ua uunai le auala lautele a le vaega ile faaleleia o agavaa ma le faamoemoe e valaaulia uma vaega ma paaga galulue i nei aoaoga taitasi. E lua aoaoga sa faatautaia e le Oloamanu i le tausaga faaletupe mo paaga galulue a le vaega maoti totonu o le Matagaluega o Punaoa Faalenatura ma Siosiomaga e aofia ai le sefulu aoaoga faatasi sa faatautaia i totonu o le tausaga faaletupe. O nei aoaoga ua faamaeaina ai foi ma le maliega na sainia ma le Oloamanu. O le a iai foi se taiala fou o loo faatautaia e se konesale ma sa faamaeaina ia Iuni 2023. O lea taiala o loo faataatitia ai le faamuamua a le vaega maoti i le Fuafuaga pito i sili ona manaomia ma ala fua faatatau ile Fuafuaga a le Vaega Maoti ile tausaga faaletupe o loo lumanai nei.
Updated National Sanitation Policy and National Water Services Policy Endorsed, Launched and Implemented (NEW)	New KPI	Ausia na o se vaega	<ul style="list-style-type: none"> • O le iloiloga ma le faafouina o Faiga Faavae mo Suavai Lafoai a le Atunuu na faamaeaina i totonu o le tausaga faaletupe lenei ma sa faatautaia ai foi faatalalanoaga e le konesale. O le a tuuina atu foi lenei Faiga Faavae mo se faamaoniga a le Komiti Faatonu Tuufaatasi o Suavai, Suavai Lafoai ma le Tumama Lautele, Komiti o Faiga Faavae faapea ma le pasiaina e le Kapeneta ile tausaga fou.
Updated National Effluent Discharge Standards Approved, Launched and Implemented (NEW)	New KPI	Ausia na o se vaega	<ul style="list-style-type: none"> • O le iloiloga ma le faafouina o le National Effluent Discharge Standards o se galuega fou na faatautaia I lalo o le Polokalame o Suesuega a le vaega maoti. O loo faatalia nei se faamaoniga a le Komiti Tuufaatasi o Suavai, Suavai Lafoai ma le Tumama Lautele mo le pasiaina.
Faataunuuna le 30 o Fonotaga a le Komiti faatonu, Komiti Faatonu Tuufaatasi ma fonotaga a komiti o paaga	More than 80% of proposed meetings conducted with minutes and reports completed	Ausia	<ul style="list-style-type: none"> • Maea faamautuina seleni. O fonotaga a le Komiti Faatonu o Suavai, Suavai Lafoai ma le Tumama Lautele I masina taitasi o le tausaga ma e valu (8) fonotaga sa mafai ona faataunuuna ile tausaga faaletupe 2022/2023 mai le sefulu lua (12) fonotaga sa fuafuaina. O lenei faavae e maua ai le avanoa O lenei faiga faiga e maua ai le avanoa mo paaga galulue e faasoa faatasi ai le agai luma o a latou galuega, faapea foi luitau ma fofu. O fonotaga ale Komiti Fafoe Tuufaatasi a le Vaega Maoti o suavai, Suavai Lafoai ma le Tumama lautele sa faataunuuna I

galulue.			kuata tai fa masina mo kuata e fa (4). Sa aofia faatasi ai ma paaga galulue ma isi paaga uma a le vaega maoti. E tolu 930 fonotaga faalekuata na mafai ona faatauia e le vaega maoti mo lenei tausaga faaletupe.
Faamaeaina sailiiliga e 2 mo le Vaega Maoti	14th AR Event completed	Ausia	<ul style="list-style-type: none"> Maea faamautuina seleni. Ua maea foi ona faatauia le Iloiloga Faaletausaga lona sefulu lima (15) a le vaega maoti ile masina o Oketopa 2022.
Faamaeaina sailiiliga e 2 mo le Vaega Maoti	2 Researches conducted	Ausia	<ul style="list-style-type: none"> Maea faamautu seleni. Ua maea suesuega na faataunuina e le SROs ile faatuina o faamatalaga faavae I suavai maua I tane vai ma le tulaga lelei mo le suesueina. Tusa ai ma le faaletonu o faamatalaga, o le faafanua o tane vain a tolopoina I le tausaga faaletupe o lumanai seia oo ina faamautu faamaumauga o tane vai e le ofisa o Fuainumera Faamaumuina pe a maea le tusiga igoa tele 2025.
Mataituina o galuega fuafuaina ma poloketi a le vaega maoti o Suavai, Suavai Lafoai ma le Tumama Lautele.	Monitoring Report compiled and disseminated (3 visits p/yea)	Ausia	<ul style="list-style-type: none"> Maea faamautuina seleni. O le iloilo ma le mataituina o le polokalame o tane vai o loo faauau pea asiasiga ta'i kuata faapea ai ma le asiasia e le komiti faatonu o le vaega maoti.
Faatinoga o le Fuafuaga tau Fesootaiga ole Vaega Maoti 2022-2025	Review and Update of the Communications Strategy 17/18 completed	Ausia	<ul style="list-style-type: none"> O le iloilo ma le faafouina o le WASH National Communications Strategy ua maea ma faamaonia e le Komiti Faatonu Tuufaatasi ile nei tausaga. O lenei galuega sa faatupeina e le Polokalame ale Faletupe o Asia o se vaega o le polokalame ole faamalosi o WASH Practices and Hygiene Behavioural Change i le pasefika. O le taiala fou ua taua o le WASH National Communications strategy and costed Implementation Plan 2022-2025. O mea faitino faaopoopo mo le faalauiloa e aofia ai Tusi ata komi, mascots, stickers, wall planners and banners.
Tuina atu puletini o kuata taitasi	4 newsletters	Ausia	<ul style="list-style-type: none"> E fa (4) le aofaiga o puletini na mafai ona tuufaatasia ma tufatufaina i kuata taitasi i paaga galulue a le vaega maoti. Na mafai foi ona tuina atu mo le silafia i luga o le o upega tafailagi ile itulau ale matagaluega.
Faataunuina aoga mo le tali atu i faalavelave matuia	1 training	Ausia se vaega	<ul style="list-style-type: none"> I le galulue faatasi ai ma le Ofisa o Faalavelave Matuia, na mafai ai e le vaega ona toe iloilo ma faafou lana Fuafuaga mo Faalavelave Matuia 2014 faatasi ai ma se ata faataitai ua saunia nei mo le Vaega o le WASH o Faalavelave Faafuase'i Taiala 2022-2025. Sa faatauia se fonotaga faaleaoga ma paaga galulue talafeagai uma ma paaga mo le vaega maoti i totonu o le tausaga faatasi ai ma le faamaeaina o le DRM e faia i le isi tausaga faaletupe. Sa auai ai i nisi o a'oa'oga DRM ma toe lipoti atu i fonotaga a le vaega maoti, peita'i, o le mana'oga e fa'atautaia a'oa'oga DRM talafeagai e fetuutuuna'i mo le vaega atoa. O le isi itu, o lo'o auai le vaega o paaga galulue i nisi o fa'ata'ita'iga ana fa'atautaia e le DMO ma le Matagaluega o Tinei mu faapea ma le Koluse o Mumu i Samoa.

11. VAEGA O FESOOTAIGA FAATEKONOLOSI MA FAAMATALAGA FAANEIONAPO

- Faafitauli ma le aafiaga tele I fesootaiga tau imeli, ona le le maua o tusitusiga(imeli) ma le fesuisui e le aufaigaluega o igoa faalilolilo (password)
- Faatinoina o galuega faaauau mo masini fito tino mo le ofisa e 15 (server) ma 20 masini o loo I le Ofisa o vaaitau, atoa ai ma masini faamaumauga o kopi o faamatalaga
- Faaauau pea le lagolagoina ma le tausia lelei masini I vaega e 12(MNRE remote sites) a le matagaluega I Upolu & Savaii e ala atu fesootaiga o le Bluesky ma le SNBH Cable a le malo
- Faaauau pea galuega faatino mo le faaleleia o masini komepiuta e 290+ o loo faaogaina nei e le Matagaluega
- Faaauau pea galuega faatino mo le faaleleia o masini lolomi (printers) o loo faaogaina.
- Faaauau pea galuega faaleleia mo laina telefoni o le matagaluega.
- Faaauau pea galuega faatino mo le faaleleia (NETWORK) mo le ofisa o le Vaaitau I Mulinuu.
- Faaauau pea galuega faatino e ala I auunaga tau inteneti I kamupani e lua Vodafone ma Dickeyl

Vaega o faamatalaga faa-neionopo

- Faaauau pea galuega faatino mo le faaleleia & faaatoatoaina o faamatalaga tuufaatasi mo le MNRE.
- Faatinoina ma le lagolagosua o le fesootaigao faamatalaga tuufaatasi mai konesale ma nisi o tauaveina poloketi
- Faatautaia aoaoga mo le aufaigaluega i (Systems) o loo faaogaina e le Matagaluega
- Mautinoa ma saogalemu faamaumauga uma a le Matagaluega (Systems Backup)

Maea Faatinoina

- Maea ona faapipii masini (Biometric Finger Print) I le Ofisa Autu.
- Maea ona faapipiina (Backup Internet) mo le Matagaluega ala mai le kamupani Digicel
- Faatauina (Printers and Plotter) mo le Ofisa.
- Faafouina laisene mo (WatchGuard Firewall).
- Maea ona faaleleia Masini komipiuta (PC) ma masini lomitusi (printer) mo vaega taitasi o le matagaluega
- Maea ona faapipii (Office Backup) i le ofisa I Vailima
- Maea foi ona faatauina masini faaoga mo fonotaga (Conference System (Ricoh Whiteboard)

Fua o le Faatinoga o Galuega, Tapula'a Fa'atulagaina na otona mai le Tala Faatatau o le Tupe 22/23

Fua Faatatau o Galuega Faatino	Tapulaa Faatulagina	Vaega ua Ausia	Faamatalaga
Galuega fesoasoani (HelpDesk)	100%	Ausia se Vaega	<ul style="list-style-type: none"> • 90 % galuega faaleleia mai Helpdesk
Puipuiga ma le tulaga o le faaleleia o polokalame, DKIF, SOLA, ma le Upetafailagi	90%	Ausia	<ul style="list-style-type: none"> • Maea ma faaauau pea galuega faaleleia mo auunaga poo polokalame o loo faaogaina e le Matagaluega. SOLA, DKIF, LIDAR, Postfix (imeli) faapea ma le Finance One
Sitia le malosiaga I le malupuipua o faamatalaga ma fesootaiga atoa ai ma le faalaiseneina	100%	Ausia	<ul style="list-style-type: none"> • Faatinoina o galuega faaauau mo masini fitotino mo le ofisa e 15 (server) file servers, Firewall, Active Directory, DNS and Telephone System. – Mataituina pea ma faaauau galuega faaleleia (system Backup) 95% o faafitauli e auala mai le matou imeli (hepdesk) ua mafai ona foia I se taimi vave.
Faaleleia le puipuiga (Security) ma Laisene (Firewall, Anivirus,SSL)	100%	Ausia	<ul style="list-style-type: none"> • Maea ona faaleleia ma faafou (WG firewall M570) e puipui mai ai le matagaluega (MNRE) mai osofaiga mai fafo (Hackers) faapea ai ma le faafou o laisene mo le antivirus (Trend Micro) faatasi ai ma le (SSL Certificate) e puipui ai tatou upegatafailagi (Website).
Mautinoa ma saogalemu faamaumauga uma Matagaluega (Systems Backup)	100%	Ausia	<ul style="list-style-type: none"> • Faaauau pea galuega o le malu puipua o galuega ma faamaumauga a le Matagaluega (Data Backup) • Faaauau pea ona faia (backup) aso uma , vaiaso,ma masina. •
Faamaumauga atoa o masini o loo faaogaina e le Matagaluega	100%	Ausia	<ul style="list-style-type: none"> • Faaauau pea galuega faaleleia faapea ma le lisina o aseta o loo faaogaina e le Matagaluega •

CSU 1: VAEGA O TULAFONO

O le Vaega o Tulafono latou te tuuina atu fautuaga faa-le-tulafono i vaega uma i lalo o le Matagaluega e aofia ai ma le Pule Sili ma le Minisita. I le amataga o le 2023, e lua ni vaega fou sa faapea ona fausia i lalo o le Matagaluega ma sa faapea ona atoa ai le 16 o vaega taitasi e ave iai le auunaga ma le lagolago a le Vaega o Tulafono. I le taimi nei, e 4 i latou i totonu o le Vaega e aofia loaia e toalua, o le ofisa sinia mo suesuega ma le faamalosia o tulafono faapea le failautusi. Na faamavae le Sui Pule Sili ia Aperila 2023 ma ile taimi nei o loo faasolo tulaga masani mo le avanoa. O le loaia sinia sa faapea ona ave lana livi mo le tasi tausaga aua le auai atu i mo aoaoga i Niu Sila. E iu ile toagaogao ae sa mafai ona faatino galuega ma sa faapea foi ona maua se fesosoani mai le polokalame mo tamaiti aoga sa faatuina e le Komisi o Tagata Faigaluega ma sa maua ai se avanoa mo se tasi o fanau aoga o loo faauau lana aoga I le Iunivesite o le Pasefika i Alafua e faigaluega le tumau ai i lalo o le Vaega o Tulafono. O se fesosoani tele lea i le tele o nisi o galuega aemaise o faila ma le tuufaatasia o pepa mo nisi o mataupu.

O nisi o tiute tauave a le Vaega e aofia ai le:

- i. Auilili ma kilia pepa o tauofoga ma konekarate;
- ii. Auiliili ma kilia maliega eseese e aofia ai ma laisene ma lisi;
- iii. Tuuina atu fautuaga tusitusia mo mataupu eseese a le Matagaluega;
- iv. Faatino auiliiliga ma suesuega faa-le-tulafono i mataupu;
- v. Faatino aoaoga mo le faatinoga o suesuega faa-le-tulafono;
- vi. Tusia ma tapenaina pepa o iloiloga mo tulafono a le Matagaluega ua tataua ona teuteu pe fausia foi nisi tulafono faatonutonu aua le saga faamautuina o auunaga eseese ma le faatinoga o tiute faaletulafono a Vaega taitasi;

vii. Tuuina atu fautuaga i Maliega Faavaomalo.

O galuega faatino i lenei tausaga e aofia ai:

1. Talosaga mo le faamatu'uina o eleele umia saoloto – 37
2. Pepa o tauofoga – 59
3. Konekarate – 64
4. Suiga o Konekarate – 23
5. Maliega eseese – 18

O loo faauau pea iloiloga o tulafono eseese i lalo o le Matagaluega. O nisi o tulafono na taofia faagasologa o faatalanoaga ile vaitaimi o le misela ma le koviti. In le amataga o le 2023, na faatino ai se faatalanoaga lautele mo le Tulafono Taufaaofi o le Suiga o le Tau. Ua maea ona tapenaina lenei tulafono mo le tuuina atu ile Ofisa o le Loaia Sili mo le kiliaina. O le isi Tulafono Taufaaofi o le Puleaina o le Siosiomaga sa faapea foi ona toe faatino faatalanoaga mulimuli ma ofisa o le Malo. Mai faatalanoaga sa suia ai le igoa I le Tulafono Taufaaofi mo Punaoa Faalenatura ina ia aua nei iai ni feteenaiga ma nisi o tulafono ua tauaofia ai le siosiomaga lautele.

Sa auai le Vaega o Tulafono i nisi o faatalanoaga o maliega faavaomalo mo le fausiaina o se maliega faaletulafono mo le puleaina o lapisi e aofia ai lapisi lafoai i le sami.

O se tasi o faafitauli autu o loo feagai nei ma le Vaega o le faatuputupulaia o galuega ae ua le fetau ma le aofaiga o loaia. O le utiuti foi o loaia ile Ofisa o le Loaia Sili ua avea foi lea ma auala ua faatuai ai foi nisi o vaega e pei o le kiliaina o konekarate faapea tulafono taufaaofi ua tuuina atu mo iloiloga. O se vaai mamao, e ona aafia ai foi loaia a le Matagaluega pe a agai atu loaia o loo iai mo nisi avanoa i luga atu, ile tele o Ofisa o le Malo o loo moomia ni loaia. O se auala ua tataua ona agai iai, o le unaia o loaia ina ia faapea ona avea galuega faalesiosiomaga ma o latou vaega autu e faapito iai la latou tomiai.

Fua o le Faatinoga o Galuega, Tapula'a Fa'atulagaina na otoina mai le Tala Faatatau o le Tupe 22/23

Fua Faatatau o Galuega Faatino	Tapulaa Faatulagaina	Vaega ua Ausia	Faamatalaga
Numera o Fautuaga Faaletulafono ua maea ona tuuina atu.	30	Ausia	<ul style="list-style-type: none"> Vaega o fautuaga faaletulafono o loo faauau pea e ala i faamatalaga tusitusia faapea ai ma le tuu gutu. E 50 fautuaga faaletulafono ua maea ona saunia e tusa ai ma mataupu e faatatau i le Resitala o Fanua, Lisi o Fanua Faaleaganuu, faatinoina o Tauofoga, Konekarate, Moliaga mo Soligatulafono e faatatau i Vaomatua, Tulafono Laitiiti mo Otaota Lafoai, Puipuia o le Gataifale atoa ai ma le faamatalaina o Tulafono eseese a le Matagaluega.
Numera o Talosaga mo le Faamatuuina o Fanua Umia Saoloto ua maea iloilo ma tuuina atu i le Ofisa o le Minisita mo le faamaoniaga a le Ao o le Malo.	25	Ausia	<ul style="list-style-type: none"> 43 talosaga mo le faamatuuina o fanua umia saoloto ua maea ona iloilo mo le maliega a le Ao o le Malo, ma ua tuuina atu i le Ofisa o le Minisita mo le faamaoniga a le Ao o le Malo.
Numera o Pepa o Tauofoga ua maea iloilo ma tapenaina.	E le itiiti ifo ma le 50	Ausia	<ul style="list-style-type: none"> Maea ona tapenaina ma iloilo ma pepa o tauofoga e 61 mo konekarate e i lalo ifo o le \$50k le latou tau aofai faapea ai ma konekarate e sili atu ma le \$50k le latou tau aofai o loo manaomia ai le faamaoniga a le Komiti Faafoe mo Tauofoga.

			•
Numera o Konekarate ma Maliega ua maea iloiloina ma sainia.	70	Ausia	<ul style="list-style-type: none"> • Maea ona tapenaina, iloilo, ma sainia: 61 konekarate, 11 fesuaiga o konekarate, 18 Maliega eseese, 4 Maliega ua sainia e tusa ai ma le tuuina mai o fanua e faatino ai atinae a le Malo. • E ao ona maitauina o le numera o konekarate ma maliega e fua i manaoga ma galuega fai a le Matagaluega. O le fuai numera mo lenei fuatuga e faatatau i le aofaiga o talosaga e tuuina mai e vaega taitasi o le Matagaluega.
Faatinoina o Aoaoga mo Ofisa Faatagaina.	4	E lei Ausia	<ul style="list-style-type: none"> • E lei iai se isi i le avanoa mo le Ofisa Sinia mo Suesuega ma le Tausisiina o le Tulafono mai lava ia Tesema 2021, ma e lei foi ni aoaoga na faatinoina mai lava i lea taimi. Ae ua maea ona tuuina atu le faasalalauina o lenei avanoa faigaluega i le Circular o le 10/08/2023. E ui i le lei o ni aoaoga na faatinoina aloaia, o loo faaauau pea ona matou fesooteai ma vaega eseese, aemaise le Vaega o le Vaomatua e tusa ai ma le tuuina atu o taiala e faatino ai le suesuega o a latou mataupu.
Numera o Mataupu i le Va o Tagata ua tuuina atu i le Faamasinoga.	15	Ausia	<ul style="list-style-type: none"> • E silia ma le 20 mataupu tau faamasinoga o loo faaauau i le taimi nei o loo fesoasoani ai le Matagaluega, ma o le tele o nei mataupu e patino i le vaega o Fanua.
Numera o Moliaga i Mataupu tau Siosiomaga ua maea ona tuuina atu i le Ofisa o le Loia Sili.	2	Ausia	<ul style="list-style-type: none"> • E lua mataupu tau faamasinoga i lalo o le Tulafono mo le Pulega o Vaomatua 2011 ua maea ona tuuina atu i le Ofisa o le Loia Sili mo le tapenaina o moliaga.
Numera o Tulafono Taufaaofi / Tulafono Laitiiti ua maea tapenaina / iloiloina.	Tulafono Laitiiti mo Otaota Lafoai mai Oloa Eleteroni, Tulafono Laitiiti o le Osone.	Ua Ausia Nisi Vaega	<ul style="list-style-type: none"> • O tapenaga mo le Tulafono Laitiiti mo Otaota Lafoai mai Oloa Eleteroni o loo noatia i lalo o le vaega o le Poloketi o le E-Waste Plus. Ua maea ona tuuina atu a matou fautuaga e uiga i le faiga o tulafono laitiiti. O loo iloiloina i le taimi nei tuutuuga mo le faafaigaluegaina o se konesale i mataupu tau tulafono mo le Tulafono Laitiiti o le Osone.
Numera o Tulafono Taufaaofi ua Maea Tapenaina ma tuuina atu e faatalanoa i le Palemene.	Teuteuga o le Tulafono mo le Faamatuina o Fanua Umia Saoloto, Tulafono Taufaaofi mo le Pulega ma le Faasaoina o le Siosiomaga, Tulafono Taufaaofi mo le Gafataulimaina o Ele'ele ma Palapala, Tulafono Taufaaofi mo le Fetauaiga Faava-o-malo o Laau Puipua ma le Tulafono Taufaaofi mo le Fesuaiga o le Tau.	Ua Ausia Nisi Vaega	<ul style="list-style-type: none"> • Ua maea tuuina atu i le Palemene mo se faatalanoaga le Teuteuga o le Tulafono mo le Faamatuina o Fanua Umia Saoloto. • Ua toe iloiloina le Tulafono Taufaaofi mo le Fesuaiga o le Tau ina ua maea faatalanoaga ma le Afioga i le Minisita. O le a tuuina atu loa i le Ofisa o le Loia Sili mo se latou iloiloaga. • Ua suia nei le igoa o le Tulafono mo le Pulega ma le Faasaoina o le Siosiomaga i le Tulafono mo le Pulega o Punaoa Faalenatura Eseese, ina ia maioio ona faamalosi i vaega taitasi e pei o le Pulega o Vaomatua, Punaoa o le Suavai, Pulega o Faalavelave Tupu Faafuasei. O loo faamatuina nei mo se faatalanoaga ma le Afioga i le Minisita ona tuuina atu loa i le Ofisa o le Loia Sili. • O le Tulafono mo le Fetauaiga Faava-o-malo o Laau Puipua na tuuina atu i le Ofisa o le Loia Sili i le masina o Mati 2022 ma ua toe talosagaina mai nisi faamatalaga e fesoasoani i le latou iloiloaga. O le tuuina mai o le Faamaoniga Aloaia a le Ofisa o le Loia Sili o le a mafai ai loa e le Matagaluega ona tuuina atu lenei Tulafono Taufaaofi mo se faatalanoaga i le Palemene.

CSU 2: VAEGA O AUAUNAGA LAUTELE

1. VAEGA O AUAUNAGA LAUTELE (ADMINISTRATION)

Siata 1; Aofaiga o le Aofaigaluega i ona Ituaiga avanoa

VAEGA	# o Avanoa faigaluega a le Matagaluega	Avanoa ua faatumu	Avanoa o loo avanoa	Avanoa Poloketi	Avanoa Faavaitaimi	Aofaiga o Avanoa faigaluega totoe talu 30 Iuni	Avanoa ua faaaleaogaina ma aveesea
1	CEO	4	3			3	1
2	MINISTER	6	6			6	
3	RED	8	4	3		7	1
4	CC&GEF	8	4	2	2	8	
5	ESCU	7	4	3		7	
6	LMD	29	26	2		29	
7	SIA	22	22			22	
8	DEC	42	27	15		42	
9	WASTE	26	26			26	
10	FOR	105	91	3	10	104	1
11	MET	49	45		3	48	1
12	WRD	43	33	10		43	
13	DMO	9	8		1	10	
14	WSCU	6	5	1		6	
15	ICT	7	7			7	
16	LSD	7	6		1	7	
17	CSD	48	45	3		48	
AOFAIGA	426	360	9	43	7	422	4

O le aofaiga o avanoa faigaluega a le Matagaluega na iai e 426, e aofia ai ma avanoa galue faavaitaimi, aepeita'I e oo mai le aso 30 Iuni 2023, ua toe 422, ina ua maea le iloiloga muamua a le Ofisa Komisi o Galuega a le Malo (PSC) ma faaaleaogaina ai nisi o avanoa faigaluega sa avanoa (vacant) lea taimi.

Siata 2: Aofaiga o Alii ma Tamatai

Alii	280	67%
Tamatai	132	31%
Avanoa	9	2%
Aofaiga	422	100%

Siata 3: Aofaiga o Avanoa fua i Tulaga

Ofisa Sili o Pulega	1
Ofisa Sili Lagolago/Faufautua	16
Avanoa Poloketi	42
Ofisa Sinia Maualuga (Principals)	39
Ofisa Sinia	55
Ofisa	66
Ofisa Lagolago	199
Avanoa galue Faavaitaimi	5
Aofaiga	422

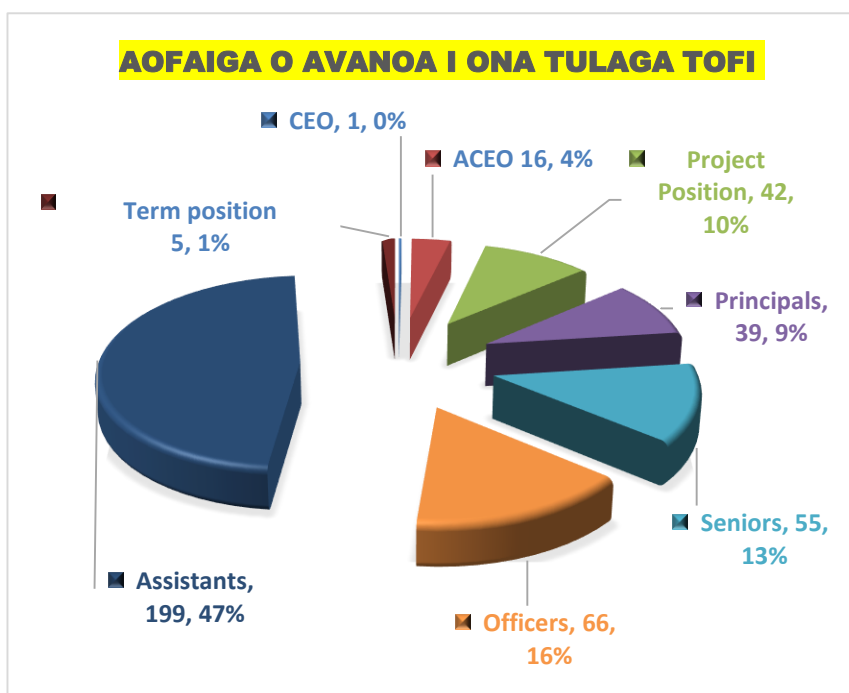

Filifiliga ma Tofiga	Aofaiga
Aufaigaluega Fou	40
Aufaigaluega Galue Faavaitaimi	5
Ritaea ua toe faaauauina	19
Avanoa ua toe fetuunai tofiga ma totogi	2

Aufaigaluega Faamavae	Aofaiga
E na Faamavae	74
E na faamuta a latou auaunaga ina ua solia Tulafono	12
Latou ua Ritaea	2
E ua maliliu	1
E ua maea a latou Konekarate	18

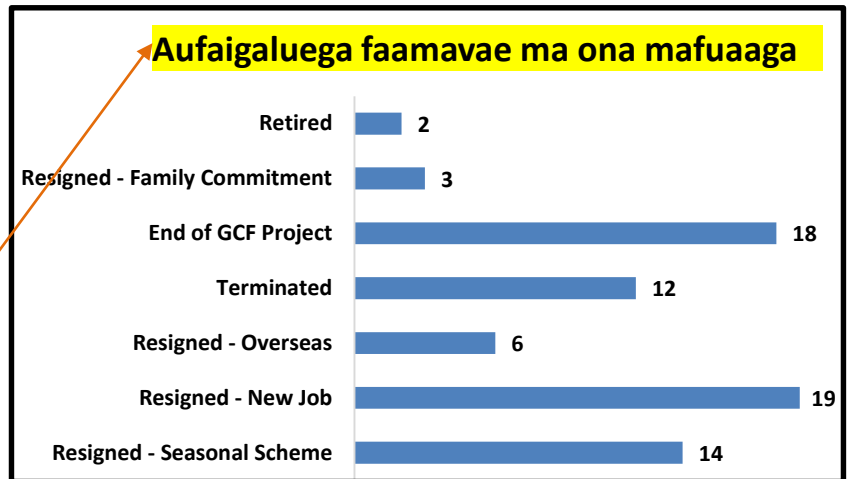

Aseta ua resitalaina	Numera o Aseta	Aofaiga	
Aseta na faatauina- FY22/23	213	\$1,052,040,.08	Lisi o Aseta na faatauina totonu o lenei Tala Faatatau o le Tupe (<i>Refer Annex 2</i>)
New Procurement (Local)	164	\$640,017.91	
New Procurement (Project)	9	\$412,022.17	
Vehicles FY22/23 (MNRE31)	1	\$120,000.00	

Ripoti o Faafitauli	
Taavale	8
Aseta na toe faaleleia (Moavao)	1

2. VAEGA O FESOOTAIGA (Media & Communication)

- Mataituina le Lautusi (facebook) ma le upega tafailagi a le Matagaluega (Website)
- Feagai ma ID's a le aufaigaluega
- Mo le saunia o recordings mo le faigalotu a le Matagaluega i Aso Gafua taitasi
- Lagolagosua i soo se Polokalame Faalauiloa a le Malo
- Gafa ma le Kalena o Faamaumauga mo le Ofisa Sili
- Gafa ma Vaega taitasi ma latou ata pueina faapitoa
- O nisi o galuega na ausia e aofia ai le tatala aloaia o se potu faapitoa mo polokalame faalauiloa (Media studio)
- Mafai ona pueina ma faamaumauina ni ata o ni polokalame faatino uma a le Matagaluega. E oo ia ana polokalame faatalanoa (live Talkshow)
- Mataituina o le Kalena o Fuafuaga ma Polokalame a le Matagaluega
- Galulue faatasi ma le Vaega o Aoaoga aua polokalame faalauiloa I fafo atu ma le Matagaluega

3. VAEGA O AOAOGA (CBS)

Aoaoga Faalotoifale (In-House Training)

- 6 Aoaoga Faamasani (5 Upoli & 1 Savaii)
- 4 Fonotaga a le Matagaluega (aufaigaluega uma eaofia ai ma staff Savaii)
- 5 Aoaoga Toe faamanatu ai Tulafono ma Alamanuia e agavaa ai le aufaigaluega (Procurement Process, Working Condition & Entitlements, Dress CODES, Official Travel Policy, TY process and etc.)

Aoaoga ma Fonotaga i Atunuu Mamao

- o lenei vaega o loo gafa ma le faamaumauina o malaga e auai atu ai le aufaigaluega, ae le gata I lea o le fesoasoani ia latou pepa malaga
- ofo atu foi fesoasoani aufaigaluega mo fonotaga e faatinoina luga upega tafailagi

Polokalame Faalauiloa

- Gafa ma le aoina o oloa faalauiloa (promotional material) mai vaega taitasi ona tufatufaina atu lea mo aoga e moomia ae le gata i lea ole fanau aoga e agai mai ile ofisa.
- Fesoasoani i fanau aoga oloo moomia fesoasoani i a latou suesuega i mataupu tau siosiomaga.
- Gafa ma le faalauiloaina o matafaioi faatino a le Matagaluega ina ia mafai ona tosina mai ai nisi e galulue mo le Matagaluega
- Faautuaga polokalame faamasani mo le fanau oloo faaauauina aoaoga i Iunivesite.

11. VAEGA O TUPE

Aotelega o Tupe Faaalu Tausaga Faaletupe 30 Iuni 2023	
Aofaiga atoa o Tupe Faatatau a le Matagaluega mo leni Tausaga Faaletupe 2022/2023	26,575,605.00
Aofaiga o Tupe Faatatau mo Galuega Faatino a le Matagaluega (Operating)	14,142,472.00
- Tupe Faatatau mo Totogi Afaigaluega	10,450,026.00
- Tupe Faatatau- Galuega Faatino	3,010,070.00
- Tupe Faatatau- Aseta	682,376.00
Tupe Faaalu (Spending)	14,075,631.00
Tupe Totoe (Operating)	66,841.00
Galuega e Avea ma Sui o le Malo	
Tupe Faatatau mo BTL FY2022-2023	12,433,133.00
Tupe Faaalu (Spending)	10,471,556.00
Tupe Totoe (BTL)	1,961,577.00
Tupe Totoe	2,028,418.00

1. Tupe Fa'aalu(Expenditure)

- Aotele o le tupe faaalu a le Matagaluega i leni tausaga, pe a fua i pasene ua tusa lea ma le 99%

a) Su'esu'ega mo Tupe Faaalu

- Na ausia le 99%-100% o tupe faaoga mo Galuega faatino ma totogi a le Afaigaluega.

2. Teugatupe Faapitoa

- Resitala, Pili ma Meaalofa na ausia le 94% o tupe faaoga
- O pili tuua e lei mafai ona totogiina e mai isi Feagaiga Faavaomalo e lei mafai ona tuuina mai totonu le taimi faatulagaina risiti(invoices) mo le totogiina atu. O nisi o tupe totoe o paleni totoe mai tupe faaoga o galuega faatino e aveai ai ma Sui o le Malo.

3. Tau o Galuega Faapaaga I Lalo o Polokalame o Atinae (Counterpart Costs)

- 87% ua mafai ona ausia o le tupe faaoga i pasene
- Tupe totoe mai (Customary Land for Observation Stations and Towers) e mo fanua lisi o loo talia a latou fuataga ma aiaiga tau lisi
- Tupe totoe mo le faatinoina o Auala, e lei mafai ona faaogaina ona o le tuai maea ona maua se tali o le faatinoina o tauofoga mo nei galuega.
- Tupe Totoe mai Lafoga (VAGST Tax), o lafoga o auunaga faatino totonu o le masina o Me-Iuni 2023.

4. Vaega o Tulafono ma Fuafuaga a le Malo (Government Policies/Initiatives)

- Aofaiga pasene tupe faaoga- 87%
- Tupe totoe mai Aso Faapitoa a le Matagaluega ina ua iai lana fuafuaga e tolopo uma aso faapitoa mo auunaga taitasi e faatino vaatasi totonu o le Vaiaso o le Siosiomaga (Environment Week). Sa talosagaina le toe faatavaleina o nei tupe mo le Tala Faatatau o le Tupe fou, peitai sa teena e le Matagaluega o Tupe
- Tupe totoe mai mo Konekarate o loo aoina le lapisi e afua mai tupe mo lafoga (tax) o loo toe faitauina faatasi mai leni tupe
- O nisi o pili eletise a le Kamupani telefoni a le Digicel o ni faamaoniga o pili faitau o nei masina o Aperila 2023- Iuni 2023.
- O tupe totoe mai le Toe totoina o le Vaomatua, e mo Itumalo e lei mafai ona faamaeaina ma tuuina mai latou ripoti o latou galuega e tusa ai ma aiaiga (MOU)

5. Tupe Maua (Revenues)

- E 153% pasene o tupe maua na mafai ona aoina e le Matagaluega totonu o leni tala faatatau o le tupe.
- 157% Tupe Maua na aoina e le Vaega o Elelee mai Fuataga, Faatauga o Fanua, 5% Komisi a le Malo mai fanua lisi faatasi ai ma nisi o tupe faaola mai aitalafu a le Matagaluega.
- 212% na ausia e le Vaega o Siosimaga ma Faasao e ala i le aoina ma le faamamaina o lapisi lafoai.
- 117% na ausia e le Vaega o Vaomatua mai latou na faia pemitia mo le taina o le vaomatua

Vaega e lei ausia tupe maua faatulagaina.

- 71% na ausia e le Vaega Sooupu o Tomai Faapitoa tau Elelee, o nei tupe maua e fua lava I le manaoga mai le mamalu o le atunuu e talosagaina mo fuafanua (mapping, survey plan and decrease number of practicing fee and examination fee)
- 31% o Tupe maua a le Vaega o Vaaitau e mai le faaogaina o le masini vili elelee
- 61% na ausia Vaega o Punaoa Suavai

Tupe Maua tataua ona Aoina FY 22/23	4,260,982.00
Tupe maua na mafai ona aoina	6,516,761.00
Faasiliga o Tupe Maua na aoina	2,255,779.00

Fua o le Faatinoga o Galuega, Tapula'a Fa'atulagaina na otona mai le Tala Faatatau o le Tupe 22/23

Fua Faatatau o Galuega Faatino	Tapulaa Faatulagaina	Vaega ua Ausia	Faamatalaga
Lelei ma mataalia le mataituina o faaagaina o tupe ma peimeni	ia le silia ma le 20 talosaga toe foi mai, leai se maka leaga mai le ripoti suetusi	Ausia	<ul style="list-style-type: none"> Aotelega o le tupe faaoga a le matagaluega o loo iai le I le 99% <ul style="list-style-type: none"> Personnel budget 99%. Operating Budget 170%. Below the budget line is at 84% and Capital Budget spending is at 99%. Toe lua lava peimeni e lei mafai ona faaaluina I lea tausaga ona o le tuai tuuina mai o pepa faamaonia, faatasi ai ma tulaga faaletonu na iai le system lea taimi na le maua ai Tele lava le siitiaga o le auunaga faatino a le Matagaluega totonu o lenei tausaga faaletupe, e ui lava ina sa faamauniga nisi o uiga maaaleale (high risk issues) peitai sa mafai ona foia nei faafitauli ina ua faamanino le eseesega o iai faamaumauga o le system ma faamaumauga a le Matagaluega, e ese mai tulaga maualuga o iai aitalafu a le Matagaluega e le omafai ona aoina
Faaleleia le aoina mai o seleni tuua a le Matagaluega,	20% rvaega tupe mafai ona faaola	Ausia	<p>Na matuai ausia e le Matagaluega lana matatia I lenei tausaga e ala le aoina o ana tupe maua, e 4.2 miliona sa tuuina mai le Matagaluega ina ia aoina, peitai sa ausia e le Matagaluega le 6 miliona o tupe maua na aoina totonu o lenei tausaga ma u atua lea ma le 169%, ae 10% pasene o aitalafu tuua na mafai ona aoina</p> <p>Faafitauli feagai ma lenei vaega ole le atoatoa lea o faamaumauga moomia e fesoasoani I le tau sailia o e o loo nofo aitalafu mo le Matagaluega</p>
Usitaia taiala o Faigafilifiliga mo le Aufaigaluega (R&S)	leai se Apili poo se faitioga I le Process	Ausia	1 avnnoa na apili, peitai na toe solia le apili e leai se faamaoniga.
Lelei faafoe le faatauina o Aseta a le matagaluega tusa ai ma ala o le tulafono	tuuina mai lisi o aseta na faatauina ma aseta na faaleagaoina totonu o lenei FY	Ausia	E fatino lava asiasiga a le Vaega o Aseta i le 6 masina ina ia faamautino o loo tumau lelei le faaagaina o aseta a le Matagaluega, ma ua tuuina atu foi le Ofisa Sili mo lana faamaoniga
Siitia ma Faaleleia Aoaoga e siitia ai Tomai ma agavaa a le aufaigaluega	5 aoaoga faalotoifale mo le aufaigaluega e faatinoina	Ausia	<ul style="list-style-type: none"> 6 Aoaoga Faamasani na fatinoina (5 Upolu ae 1Savaii) fonotaga faatino mo le Aufaigaluega atoa aoaoga toe faamanatu e ala I alafua o loo limataitaiina ai le galuega, aemaise o penefiti e agavaa ai le aufaigaluega
Lelei faatino le iloiloina o Ripoti ma taiala a le Matagaluega (Corporate Planning Documents)	faafou ma iloilo taiala a le matagaluega ua lisina mai	Ausia	Ua maea ona toe iloiloina uma nei taiala e tusa ai ma ala o le tulafono, vagana ai le Corporate Plan a le Matagaluega e lei mafai ona ausia ona o tulaga moomia ona faamautu muamua ia le tulaga o faamaumauga o iai le Siosiomaga lenei vaitau (SOE) faatasi ai ma le NESP
Lelei faatino auunaga mo fesootaiga lelei	Ia ausia faatino le 50% o alafua faataoto mo lea vaega e gallue ai	Ausia	95% o PAS a le aufaigaluega ua maea iloiloina ma le 5% o avanoa o loo avanoa le taimi lenei